

# MALFINI

KATALOG 2023

Značkový reklamní a pracovní textil



Nová košile  
Journey

více na straně 155 ▶



## Značkové oděvy pro celou Evropu

Vážení obchodní partneři,

je mi ctí oslovit Vás také letos v úvodu nového vydání katalogu našich produktů. Ačkoliv bych jej rád zahájil v pozitivním duchu, nemohu hned na počátku nezmínit, že vznikal v období velkých politických a ekonomických turbulencí roku 2022. Jen málokdo dnes ještě věří, že rok 2023 pro nás všechny nebude těžký. Náš tým dělá vše pro to, abychom pro Vás mohli nadále být přístavem jistoty a spolehlivosti i v tomto nejistém roce, a společně budeme moci s optimismem hledět na roky další.

Pro rok 2023 přinášíme řadu zajímavých novinek. Střih pro naši novou košili připravil Roman Humlíček, jeden z nejlepších krejčích v České republice.

Naše udržitelné podnikání podporujeme nabídkou řady certifikovaných produktů z recyklovaného polyesteru i z bio bavlny, kterými jsou také polokošile s certifikací GOTS.

Naše nasazení pro Vás i Vaše klienty se promítá i do segmentu pracovních oděvů značky RIMECK, kde pokračujeme v inovacích s novými polokošilemi. Úpravami prošly i některé produkty z reklamní řady MALFINI, které s ohledem na oblibu v oblasti pracovních oděvů přechází pod značku RIMECK.

Děkujeme Vám za důvěru, která je pro nás velkým závazkem, a těšíme se na naši vzájemnou úspěšnou spolupráci i v budoucích letech.

**Radek Veselý**  
předseda správní rady

# PRAHA

## mezi hlavními městy módy

### Malfini Technology Fashion Centre to jen potvrzuje

„Praha je předurčena k tomu, aby se stala městem módy,“ prohlásil téměř před dvaceti lety světoznámý francouzský módní návrhář Jean-Paul Gaultier při své první návštěvě České republiky. A současnost mu dává za pravdu. Vždyť podle žebříčku hlavních měst módy se česká metropole řadí mezi tak velká jména, jako jsou Paříž, Milán nebo New York. Proto jistě nepřekvapí, že si ji pro své Technology Fashion Centre vybralo i MALFINI.

Naše hlavní město je nejen krásné a romantické. Propojuje nejrůznější kultury a kosmopolitní charakter se promítá do všeho, co zde vzniká. V Malfini Technology Fashion Centre navrhují lidé z nejrůznějších konců světa produkty, které svým designem i kvalitou odpovídají současným módním trendům. Na jedné chodbě se setkávají zaměstnanci rozličných národností, diverzita v týmu je proto pro nás naprosto přirozená. Díky vzájemné harmonii pak vzniká to nejlepší, co umí kategorie promotional clothing nabídnout.

To, že naše Technology Fashion Centre leží v samém srdci Evropy, mu umožňuje skvělé propojení se všemi klíčovými městy módy. Trendy nás obklopují a my na ně dokážeme rychle reagovat. Vždyť i díky tomu dokázala značka MALFINI proměnit vnímání reklamního textilu a posunout ho na úroveň skutečné módy. A Malfini Technology Fashion Centre v tom bude dál pokračovat.



# Naše kolekce fotíme v České republice

## Díky své různorodosti nabízí mnoho

Pokud bychom volili sportovní terminologii, hra na domácím hřišti je vždy výhodou. A Česká republika nám svojí pestrostí nabízí přehřel přírodních i technických krás. Právě novodobá konstrukční díla stověžatě Prahy dělala kulisu letošnímu focení kolekce MALFINI.

Čisté linie našich produktů jsme spojili s úspěchy sportovní haly v Břežanech. Její neobvyklý tvar a hladký kovový povrch z hliníkového šindele jí v roce 2018 přinesly hned tři významné ceny: hala se stala absolutním vítězem českého Grand Prix architektů, získala Národní cenu za architekturu a byla vyhlášena Stavbou roku.

Působivou kulisu ztvárnil také Trojský most, který doslova stírá hranice mezi architekturou a inženýrskými dovednostmi. Za skutečné sochařské dílo jej prohlásila komise The European Steel Design Awards a udělila mu ocenění Award of Excellence.

Zajímavou lokací pro focení se stal areál Škoda ICERINK, který ve své kategorii rovněž získal ocenění Stavba roku 2018. Pro návštěvníky nabízí celoroční provoz s moderním zázemím a dvěma ledovými plochami, za jejichž kvalitu by se nestyděli ani v NHL.

Kvalitní design a poctivé materiály jsou to, čeho si v MALFINI tolik ceníme. Přesně tyto atributy nabídl svým nadčasovým designem Národní památník na Vítkově. I když je už téměř stoletý, jeho elegantní linie lehce zapadnou do současnosti.



Jaro Šimandl je jednou z hlavních postav české užité a reklamní fotografie. Ve své práci propojuje klasické tvůrčí postupy s moderními technologiemi a originálním způsobem zobrazuje předměty, tváře i objekty v krajině. Je absolventem legendárního posledního ročníku profesora Jána Šmoka na FAMU, obor umělecká fotografie. Svá díla představil na řadě autorských výstav v České republice i zahraničí, spolupracoval s řadou slavných osobností. Za vše alespoň jedno jméno z jeho širokého portfolia: modelka Tereza Maxová.



**Není úplně obvyklé, aby si fotograf a značka zůstali tak dlouho věrní. Vám a MALFINI se to podařilo. Jak vlastně vaše spolupráce vznikla?**

*V roce 2008 jsem byl hodně vytížený, právě probíhala moje velká výstava velkoformátových fotografií v Mánesu. A do toho se ozvalo MALFINI, tehdy ještě Adler.*

*S ohledem na mé pracovní vytížení jsme se domlouvali relativně dlouze, k všeobecné spokojenosti všechno zaklaplo v roce 2010. Naše první spolupráce proběhla v Peschici v Itálii, kde jsem měl výstavu. Právě znalost prostředí a lidí se projevila na skvělém výsledku. Na stejné místo jsme se pak ještě jednou vrátili, pro fotografa je tam ideální, pestré prostředí, do kterého úžasně zapadly i produkty firmy. Hodně nás to všechny bavilo a především spojilo na dlouhou dobu.*

**Lokace pro focení jsou hodně důležité. Podle čeho je volíte?**

*Místo vzniku fotografie je jedním z důležitých aspektů,*

*na kterých se musíme se zákazníkem shodnout. Musí mít ducha, vyzařovat emoce, prostě takový genius loci. Samozřejmě v kontextu s fotografovanými produkty. Svě tipy si proto s lidmi z MALFINI vzájemně vyměňujeme. Respektuji zadání, proto je finální rozhodnutí o prostředí a atmosféře na MALFINI.*

*Najít správnou lokaci není vůbec snadné. A pokud ji máte, ještě není jisté, že ji v den focení najdete ve stavu, který čekáte. Stylovou betonovou zeď, kterou jsme si vyhlídli, třeba přes noc počmárali sprejeri. To pak musí přijít na řadu improvizace. V posledních letech se s MALFINI víc zaměřujeme na spojení textilu s krásnými místy České republiky, kde ale zase chybí jistota slunečných dnů.*

**Trendy v textilu se překotně vyvíjejí. Je to stejné i v reklamní fotografii daného segmentu?**

*Kromě obecných trendů vizuální kultury má v této oblasti silný vliv technický vývoj, který se bezesporu promítá i do lokací, o kterých jsem mluvil. Trendy se stávají technické budovy, ať už vysoce moderní, či historické, beton, kov i sklo. Proto jsme se také aktuálně v tomto směru zaměřili na zajímavé objekty v rámci České republiky, které tak firma představí svým zákazníkům v Evropě.*

*Výrazným trendem je určitě minimalizace retuše, které předchází jednodušší aranžmá. Výsledek je pak bližší realitě. Osobně se výrazným módním trendům nerad podřizuji. Ale jsem profesionál a s klientem, jako je MALFINI, vždy najdeme shodu k všeobecné spokojenosti.*

**Co Vás na práci pro MALFINI a obecně na fotografování baví?**

*U komerční práce mám rád, když klient ví, co chce, a umí to formulovat. A to je přesně parketa lidí v MALFINI.*

*Je skvělé, jak dokážou v tomto směru formulovat myšlenky a komunikovat své představy a požadavky. To je i jeden z důvodů, proč mě focení baví úplně stejně, jako v začátcích. Někdy mám zcela jasnou představu, a ta se přesně realizuje, jindy tápu a hledám. I tu poslední a přesně připravenou myšlenku však mohou nejen v exteriéru ovlivnit detaily, náhoda, zmíněné lokace a počasí, světlo. Focení prostě nemůže být nuda.*

# Každý krok výrobního procesu může být udržitelný

Aby byla móda skutečně udržitelná, nestačí jen sledovat, odkud oblečení pochází nebo čím se barví materiál. Celá věc je totiž mnohem složitější. S odpovědným výběrem ale umí pomoci celosvětově respektované certifikáty.

## Správné postupy kontrolují certifikační společnosti

Certifikační společnosti důsledně kontrolují dodržování ekologických a etických výrobních postupů. Jejich systémy hodnocení jsou však různorodé. Některé hlídají pouze jednu z kategorií, jiné naopak všechny. Certifikace nejčastěji zohledňují, zda se používá organicky vypěstovaný

materiál, jestli vznikl recyklací a jak šetrné jsou výrobní postupy. Stejně tak sledují, jakým způsobem firma chrání životní prostředí, zda se chová eticky a férově ke svým zaměstnancům i komunitám.

Pokud je například produkt označený jako organický, znamená to, že byl materiál vypěstován bez škodlivých chemikálií a s ohledem na přírodní zdroje. Neříká to ale nic o jeho následném zpracování ani podmínkách pro zaměstnance. Stejně tak u certifikací, které se zaměřují výhradně na férovou mzdu pro pracovníky, nemáme informaci o způsobu pěstování. Existují však systémy, které se na věc dívají komplexně. A právě ty najdete i u nás.



## Pokud chcete organický materiál, hledejte GOTS

GOTS (Global Organic Textile Standard) je jednou z nejpřísnějších světových certifikací, která hlídá standardy pro zpracování textilu, a to zejména z organického vlákna. Aby toto označení výrobci získali a udrželi, musí procházet pravidelnou kontrolou nezávislých orgánů a splnit požadavky na šetrné a etické postupy v rámci celého výrobního procesu. GOTS tak pokrývá životní cyklus textilu od pěstování přes zpracování až po potisk a finalizaci.

Kritéria GOTS se zaměřují především na podíl organických vláken, šetrné výrobní postupy a zodpovědné zacházení s přírodními zdroji i odpadem. V celém výrobním procesu je zakázáno používat nebezpečné chemikálie ať už v podobě škodlivých pesticidů při pěstování, nebo toxických barev během následného zpracování. GOTS stanovuje požadavky také na bezpečnost pracovního prostředí a spravedlivé ohodnocení pro pracovníky.



## V recyklaci je budoucnost. Sleduje ji GRS

Certifikace GRS (Global Recycled Standard) usiluje o širší využívání recyklovaného materiálu v textilním průmyslu. Stanovuje proto požadavky na minimální podíl recyklovaných vláken.

GRS navíc sleduje, jak produkce textilu ovlivňuje přírodu i životy lidí. Tento standard důsledně vyžaduje šetrné výrobní postupy, které chrání životní prostředí. Veškeré kroky se musí pečlivě zaznamenávat, a to včetně spotřeby zdrojů i zacházení s odpadem. Ve výrobě nemají místo nebezpečné chemikálie a výrobci musí svým pracovníkům zajistit bezpečné pracovní prostředí a adekvátní ohodnocení.



Společenská odpovědnost (CSR) a cirkulární ekonomika pro nás v MALFINI nejsou jen hesla. Stejně jako s respektem přistupujeme k zákazníkům a zaměstnancům, pečujeme také o svoje okolí a životní prostředí.

# Chceme oblékat svět zodpovědně

Téma společenské odpovědnosti dokážeme zohledňovat ve své každodenní práci i díky tomu, že v našem CSR výboru jsou zapojeni zaměstnanci všech oddělení. Jsme silně orientovaní na životní prostředí, snižování uhlíkové stopy a udržitelnou výrobu. Zaměřili jsme se na vozový park, který nově tvoří vozy na CNG, modernizovali jsme elektro vozy. Vzhledem k využití čtvrtinové plochy na střeše ostravského skladu připravujeme rozšíření solární elektrárny, čímž získáme další zdroj zelené energie. Do roku 2030 chceme zredukovat přímé emise z našeho podnikání a nepřímé emise ze spotřebované energie na nekompromisní nulu.

## Pomáháme společně

V sociální oblasti jsme zvýšili naši orientaci na vzdělání dětí v bangladéšské Dháce. K tradičnímu příspěvku pro vzdělávací centrum Čalantika jsme přidali finanční pomoc pro 13 dětí, která zajistí jejich další edukaci. Dlouhodobě pomáháme našimi tričky postiženým dětem v rámci výšlapu KlapeTo na Sněžku a předčasně narozeným miminkům na Ostravsku u příležitosti Polanského běhu, rozjeli jsme projekty pomoci SOS vesničkářům v Chorvatsku a Maďarsku. Pokračovali jsme také ve spolupráci s ústeckým TyfloCentrem a katedrou informatiky UJEP.

## Dáváme materiálům a výrobkům druhou šanci

Že to s oběhovým hospodářstvím myslíme v MALFINI vážně, potvrzuje i naše členství v Institutu cirkulární ekonomiky (INCIEN). Společně s dalšími firmami a organizacemi se zasazujeme o pestré a bohaté Česko, které umí dobře nakládat se svými zdroji. INCIEN je naším partnerem ve snaze o lepší hospodaření s materiály a průvodcem na cestě k efektivní, šetrné a prosperující ekonomice.

## Ohleduplnost jako strategie pro následující roky

Než skutečně dosáhneme plného oběhového hospodářství, bude to chtít ještě čas a velké úsilí. Stejně tak bychom se ze CSR rádi posunuli o úroveň výš k ESG (Environmental, Social and Governance), společensky odpovědnému investování.

Těší nás, že lidé přestávají být lhostejní k tomu, od jaké společnosti kupují výrobky a služby, v jaké firmě pracují nebo kam investují. Zajímá je, zda je firma férová ke svým zaměstnancům a zákazníkům, jak je šetrná k přírodě i ke svému okolí, jestli věnuje peníze na dobročinné účely a jedná transparentně a v souladu se zákonem. Na to všechno v MALFINI už dnes myslíme a s radostí hledáme nové příležitosti, jak být ještě lepší.



Stali jsme se členem Textile Exchange, globální neziskové organizace, která podporuje pozitivní činnost v oblasti změny klimatu v celém módním a textilním průmyslu.



# ZNAČKY našich produktů



**MALFINI®** 29

Real products for real people

V širokém portfoliu značky MALFINI se vždycky najde správný outfit do práce, na sport nebo na setkání s přáteli. Vybrat můžete z široké palety barev, rozmanitých střihů a příjemných materiálů, mezi kterými nechybí ani produkty z organické bavlny nebo recyklovaných materiálů.



**MALFINI Premium®** 153

In each detail

Výjimečná je nejen názvem. MALFINI Premium osloví každého, kdo preferuje exkluzivní materiály a elegantní zpracování. Příkladem jsou oděvy s použitím výběrové bavlny Supima a prémiové merino vlny, které jim dávají mimořádnou měkkost a hebkost. Samozřejmostí jsou pro nás i propracované střihy. Nejnovějším přírůstkem do této jedinečné kolekce je košile Journey od předního českého krejčího Romana Humlíčka.

*Piccolio®*

**Piccolio®** 143

For every moment

Hravé barvy a snadný branding – přesně to má pro Vás značka Piccolio. Na výběr dává z bohaté palety odstínů, kde nechybí ani ty veselé a bláznivé. Produkty jsme navíc přizpůsobili tak, aby byl potisk nebo výšivka co nejjednodušší. Tím ale nekončíme! Všechny mají dokonce odtrhávací labely, díky nimž máte vlastní kolekci triček nadosah.

**RIMECK®**

**RIMECK®** 185

Workwear made real

Značka RIMECK dokázala propojit vysoké nároky na pracovní oděvy s módními trendy. Díky tomu naše produkty obstojí v plném nasazení a navíc skvěle vypadají. U každého produktu totiž hlídáme hned čtyři klíčové aspekty – působivý design, precizní zpracování, kvalitní materiály a vaši bezpečnost na 1. místě.



# NOVÉ PRODUKTY pro rok 2023



FREEDOM 178 33



FOCUS 232, 233 67



PRIME 234, 235 69



PIQUE POLO LS 231 73



SNAP 419 87



MOON 420, 421 85



DIAMOND 273, 274 159



JOURNEY 264, 265 155



COLORMIX 109 204



STREET LS 130 203



RESIST HEAVY POLO R20, R21 201



BODY WARMER 509 209



# JOURNEY: česká cesta za košilemi

Navrženo pro maximální  
dokonalost

„Cesta je cíl,“ mohli bychom použít otřepaný citát k naší české cestě za košilemi. Nebyla právě nejjednodušší, nicméně díky spojení MALFINI s respektovaným návrhářem Romanem Humlíčkem je exkluzivní kolekce dámských i pánských košil na světě. Už při prvním setkání s ním jsme věřili v kladný výsledek. Vždyť tento profesionální krejčí působil 16 let v oděvní firmě Blažek a nyní pracuje ve svém vlastním ateliéru pro úspěšné tuzemské i zahraniční klienty.

Cenné zkušenosti odborníka se skvěle protnuly s představami našeho produktového týmu. Nová kolekce košil mění způsob vnímání módy v reklamním textilu. Spojením tradičního řemesla se špičkovou technologií jsme vytvořili oděv s dokonalým střihem, kvalitou a důrazem na detaily.

Košile si oblíbíte i díky použitému materiálu. Pomocí kvalitních technologií a s použitím dvojmo tkané příze s vysokou jemností dochází k velmi drobnému provázání. Vznikají tak jemné, ale přesto efektní diagonální linie, které dodají keprové vazbě elegantní a moderní vzhled. Jedná se o oblíbenou nemačkovou tkaninu s vysokou prodyšností a příjemnou na omak. Nespornou výhodou pro údržbu je povrchová úprava, která způsobuje zvýšení pružnosti materiálu. Zabraňuje vzniku lomů při nošení a praní, čímž se materiál stává tvarově stabilnější, méně se mačká, snadno žehlí a je stálý při praní.

Věříme, že z našich prémiových košil Journey budete mít stejnou radost jako my. Ať se vám dobře nosí!



malfini  
PREMIUM

JOURNEY 264, 265 – více na straně 155



CERTIFIED BY INTERTEK  
149203-GRS

## re-VOLUTION

recyklovaná kolekce

Každý z nás může pomoci planetě Zemi. Je ale potřeba změnit přístup k udržitelnosti. Třeba tím, že začneme více nosit oblečení z recyklovaných materiálů.

Nekonečné tuny odpadu pustoší přírodu, plní oceány, lesy i hory. A proto je důležité sebrat každou plastovou láhev a dát jí šanci na nový život. Může se totiž stát cennou surovinou při výrobě oděvů.

Recyklované materiály jsou budoucností oděvního průmyslu. Planetu máme jen jednu. Když teď podpoříme recyklované výrobky, změníme společně celou budoucnost. A to stojí za to.

Všichni můžeme pomoci přírodě!



CHANCE 810, 811 113



BREAK 840, 841 89



SHIFT 850, 851 97



Certified by Control Union  
CU 1033786

## GOTS

organická kolekce

Za každým výrobkem, který nese označení Global Organic Textile Standard, stojí ta nejprísnejší pravidla pěstování a produkce biotextilií. Respektovaná certifikace GOTS garantuje po celém světě ekologickou a etickou výrobu a biokvalitu samotných produktů v celém dodavatelském řetězci. Zodpovědně tak chrání životní prostředí, zdraví zaměstnanců i těch, kteří oděvy z organické bavlny nosí.

Výsev, péče o rostliny, sklizeň i zpracování vláken se musí obejít bez chemikálií. Na farmách se pěstují pouze druhy bez genetické modifikace, zatímco živiny půda získává z chlévského hnoje a kompostu. Nepoužívají se umělá hnojiva, pesticidy ani insekticidy, jen přirozené přírodní postupy. Souběžně s tím GOTS dohlíží na férové a bezpečné pracovní podmínky pro všechny zaměstnance na poli i v továrnách. Díky této certifikaci tak máte jistotu, že nosíte skutečně etické oblečení.



ORGANIC TOWEL 916, 917, 918 139



ORIGIN 171, 172 47



NATIVE 173, 174 49



PRIME 234, 235 69





# LABEL FREE

kolekce

Představte si tričko jako čisté plátno, na kterém naplno rozkvetete Vaše fantazie. Výrobky z řady Label Free už čekají na to, až je rozsvítíte vlastními originálními potisky nebo výšivkou. V hlavní roli budete vždy Vy a Vaše autorská kolekce, na všechny produkty si totiž můžete snadno přidat svou vlastní visačku. Tu se značkou MALFINI byste hledali marně, oděvy žádnou nemají. Nemusíte ji proto složitě odstraňovat, a místo toho se můžete soustředit na svůj vlastní design.

Záležet jsme si samozřejmě dali i na kvalitě materiálů a moderních střizích. Díky finální silikonové úpravě jsou naše textilní kousky hladké na dotek, mají hedvábný lesk a hlavně dlouho drží barvu. Dejte průchod své kreativité a staňte se módní ikonou i Vy!

Vytvořte si svou vlastní kolekci!



FREEDOM <sup>178</sup> <sub>33</sub>



MOON <sup>420, 421</sup> <sub>85</sub>



BASIC FREE <sup>F29, F34, F38</sup> <sub>41</sub>



VIPER FREE <sup>F43, F61</sup> <sub>43</sub>



HEAVY NEW FREE <sup>F37</sup> <sub>45</sub>



# CAMOUFLAGE

kolekce



VERTEX CAMO <sup>W56</sup> 191



VERTEX CAMO <sup>W09</sup> 191



CAMOUFLAGE <sup>144, 149</sup> 61



CAMO TRIUMPH <sup>C36</sup> 62



CAMO PURE <sup>C22</sup> 61



CAMOUFLAGE LS <sup>166</sup> 62



CAMO ZIPPER <sup>C19, C20</sup> 91



CAMO LATINO <sup>C24</sup> 132



## SAILOR

kolekce

Vždyť proužky milovala už Coco Chanel!

Některé vzory prostě nestárnou. A proužky k nim zaručeně patří. Svezte se na vlně nadčasové módy i Vy a vyberte si z námořnických kousků pro dospělé a děti.

Tílka nebo trička nejen stylově podtrhnou outfit na vodáckou výpravu, ale budou se také skvěle hodit do města, na jednání nebo na párty. Samozřejmostí je vysoká kvalita a precizní zpracování stříhů. Natiskněte na ně týmový slogan nebo logo a zvedněte kotvy. Vyplouváme!



SAILOR 803, 804, 805 58



SAILOR TOP 806 59



SAILOR LS 807 59



# KIDS

## kolekce

I děti chtějí být cool! Právě pro ně jsme sestavili moderní kolekci ve stylových barvách, které nadchnou všechny dívky i chlapce od 4 do 12 let. Trička, mikiny, tepláky, kraťasy nebo bundy jsme navrhli tak, aby se doplňovaly s naší nabídkou pro dospělé. Ukažte, že patříte k sobě, a vyberte si kousky pro malé i velké.

Žádné počasí Vás při společném objevování světa nezastaví, v záloze máme funkční materiály a pohodlné střihy. Popadněte pestrobarevný batůžek, nasadte čepici a vyrazte do školy, zkoumat přírodu nebo za zábavou do města.



**BASIC** 138 ↗ 39



**FIT-T LS** 121 ↗ 57



**PIQUE POLO** 222 ↗ 70



**TRENDY ZIPPER** 412 ↗ 90



**PERFORMANCE** 535 ↗ 105



**COMFORT** 607 ↗ 123



**6P KIDS** 303 ↗ 130



**ENERGY** 912 ↗ 136

Výběr produktů z kolekce Kids. Všechny dětské produkty najdete v katalogu pod ikonkou:





## MALFINI®

Real products for real people

---

Portfolio značky MALFINI je bohaté a hlavně chytré sestavené. Proto si oděvy z této řady užijete v rušném městě i klidné přírodě. Díky nejrůznějším materiálům, střihům a barvám mezi nimi najdete perfektní outfit do práce, na sport nebo třeba do kavárny. Sladit oblečení můžete i v páru nebo ve skupině, naše oděvy totiž většinou vyrábíme v duo a family konceptu.





# TRIČKA

Na světě se každoročně vyrobí dvě miliardy triček. Přesto o nich ještě na začátku 20. století slyšel málokdo. Ve větších objemech se objevila až za první světové války a díky přitažlivým designům postupně pronikla i do běžného života. Zajímavé je, že potisk není žádnou novinkou, jeho princip znali už ve starověké Číně. Z původně praktického pracovního oděvu se tak trička stala fenoménem s prostorem pro sebevyjádření i umění.



## FREEDOM 178

šaty dámské

Single Jersey, 100 % bavlna

180 g/m<sup>2</sup>, XS - 2XL

bez etikety - připraveno na rebranding  
volný, lehce tvarovaný střih s bočními švy  
délka nad kolena

hlubší kulatý výstřih

úzký lem průkrčniku z vrchového materiálu s 5 % elastanu

neutrální velikostní štítek v boční části průkrčniku

vnitřní část průkrčniku zajištěna páskou v barvě 36

zpevňující páska od ramene k rameni

ohrnuté rukávy zachycené ve 4 bodech šitím

00 12 01 02 87 05 44 15 95 16 04 07 40



## LOVE 123

tričko dámské

Single Jersey, 95 % viskóza, 5 % elastan

170 g/m<sup>2</sup>, XS - 2XL

volný střih s bočními švy

délka pod úroveň boků

lodičkový výstřih

průkrčnik lemován vrchovým materiálem

kimonové rukávy

doporučeno sušit ve vodorovné poloze

00 36 01 02 87 95 62 A1 07 43 40 30



### ELASTAN

Jedná se o velice jemné, pevné, pružné polyuretanové vlákno. Stěžejní vlastností je vysoká pružnost. Elastan lze bez porušení natáhnout na tři až sedmkrát svou původní délku. Vždy se používá v kombinaci s ostatními materiály. Zajišťuje stálost tvaru, zvýšení pružnosti a snížení mačkavosti finálního produktu.

\* Materiálové složení se může lišit: barva 12 - 85 % bavlna, 15 % viskóza

 Nová barva. Blíže informace o termínu naskladnění Vám poskytne obchodní oddělení.

 Nový produkt. Blíže informace o termínu naskladnění Vám poskytne obchodní oddělení.



## PURE 122

tričko dámské

Single Jersey, 100 % bavlna, silikonová úprava

▲ 150 g/m<sup>2</sup>, XS - 3XL (3XL pouze v barvách 00, 01, 02, 07, 12)

lehce vypasovaný střih s bočními švy  
 průkrčník lemován vrchovým materiálem  
 zpevnění ramenních švů páskou  
 rukávy kratší délky  
 silikonová úprava



## GLANCE 141

tričko dámské

Single Jersey, 95 % bavlna, 5 % elasthan

▲ 180 g/m<sup>2</sup>, XS - 2XL

střečový materiál udržující stálost tvaru  
 přiléhavý střih s bočními švy  
 úzký lem průkrčníku z vrchového materiálu  
 vnitřní část průkrčníku začištěna páskou z vrchového materiálu  
 zpevnění ramenních švů páskou  
 krátké přiléhavé rukávy



## CITY 120

tričko dámské

Single Jersey, 100 % bavlna, silikonová úprava

▲ 150 g/m<sup>2</sup>, XS - 3XL (3XL pouze v barvách 00, 01)

volný střih s bočními švy  
 široký lem dolního kraje z vrchového materiálu  
 průkrčník lemován vrchovým materiálem  
 zpevnění ramenních švů páskou  
 rukávy kratší délky  
 silikonová úprava



\* Materiálové slazení se může lišit: barva 03 - 85 % bavlna, 15 % viskóza, barva 12 - 85 % bavlna, 15 % viskóza; \*\*barva 12 - 80 % bavlna, 15 % viskóza, 5 % elasthan

▲ Nová barva. Blíže informace o termínu naskladnění Vám poskytne obchodní oddělení.

## CLASSIC NEW 132

tričko pánské

Single Jersey, 100 % bavlna

▲ 145 g/m<sup>2</sup>, S - 3XL

tubulární střih

úzký lem průkrčniku z žebrového úpletu 1:1

vnitřní část průkrčniku začištěna páskou z vrchového materiálu

zpevnění ramenních švů páskou



## CLASSIC NEW 133

tričko dámské

Single Jersey, 100 % bavlna

▲ 145 g/m<sup>2</sup>, XS - 2XL

lehce vypasovaný střih s bočními švy

úzký lem průkrčniku z žebrového úpletu 1:1

vnitřní část průkrčniku začištěna páskou z vrchového materiálu

zpevnění ramenních švů páskou



## CLASSIC NEW 135

tričko dětské

Single Jersey, 100 % bavlna

110 cm/4 roky, 122 cm/6 let, 134 cm/8 let, 146 cm/10 let, 158 cm/12 let

▲ 145 g/m<sup>2</sup>

střih s bočními švy

úzký lem průkrčniku z žebrového úpletu 1:1

vnitřní část průkrčniku začištěna páskou z vrchového materiálu

zpevnění ramenních švů páskou



\* Materiálové složení se může lišit: barva 03 - 97 % bavlna, 3 % viskóza; barva 12 - 85 % bavlna, 15 % viskóza

## CLASSIC 101

tričko unisex

Single Jersey, 100 % bavlna

▲ 160 g/m<sup>2</sup>, S - 4XL (4XL pouze v barvách 00, 01)

tubulární střih

lem průkrčniku z žebrového úpletu 1:1

zpevňující páska od ramene k rameni



## CLASSIC 100

tričko dětské

Single Jersey, 100 % bavlna

110 cm/4 roky, 122 cm/6 let, 134 cm/8 let, 146 cm/10 let, 158 cm/12 let

▲ 160 g/m<sup>2</sup>

střih s bočními švy

lem průkrčniku z žebrového úpletu 1:1

zpevňující páska od ramene k rameni



## INFINITY 131

tričko unisex

Single Jersey, 100 % bavlna

▲ 180 g/m<sup>2</sup>, S - 3XL

střih s bočními švy

průkrčnik a rukávy lemovány žebrovým úpletem 1:1 v kontrastní barvě

zpevnění ramenních švů páskou



\* Materiálové složení se může lišit: barva 03 - 97 % bavlna, 3 % viskóza; barva 12 - 85 % bavlna, 15 % viskóza



## BASIC 129

tričko pánské

Single Jersey, 100 % bavlna, silikonová úprava

▲ 160 g/m<sup>2</sup>, XS - 5XL (5XL pouze v barvách 00, 01, 02, 03, 04, 05, 06, 07, 11, 12, 67)

tubulární střih

úzký lem průkrčniku z žebrového úpletu 1:1 s 5 % elastanu

zpevňující páska od ramene k rameni

silikonová úprava

00	51	03	12	36	67	94	01	02	60	87	93	05	14	15	44	A7	95	19
62	39	92	16	06	69	09	28	27	29	38	08	04	96	A2	A1	11	07	13
23	43	49	30	64														



## BASIC 134

tričko dámské

Single Jersey, 100 % bavlna, silikonová úprava

▲ 160 g/m<sup>2</sup>, XS - 3XL (3XL pouze v barvách 00, 01, 02, 05, 07, 12, 30)

lehce vypasovaný střih s bočními švy

úzký lem průkrčniku z žebrového úpletu 1:1 s 5 % elastanu

vnitřní část průkrčniku začištěna páskou z vrchového materiálu

zpevnění ramenních švů páskou

silikonová úprava

00	03	12	36	67	94	01	02	60	87	93	05	14	15	44	A7	95	19
62	92	16	06	27	69	09	28	08	04	96	A2	A1	11	07	23	43	49
63	40	30	64														



## BASIC 138

tričko dětské

Single Jersey, 100 % bavlna, silikonová úprava

110 cm/4 roky, 122 cm/6 let, 134 cm/8 let, 146 cm/10 let, 158 cm/12 let

▲ 160 g/m<sup>2</sup>

střih s bočními švy

úzký lem průkrčniku z žebrového úpletu 1:1 s 5 % elastanu

vnitřní část průkrčniku začištěna páskou z vrchového materiálu

zpevnění ramenních švů páskou

silikonová úprava

00	03	12	01	02	87	05	60	14	15	44	A7	95	19	09
28	69	16	92	62	96	04	A2	11	A1	07	63	30	64	



\* Materiálové složení se může lišit: barva 03 - 97 % bavlna, 3 % viskóza; barva 12 - 85 % bavlna, 15 % viskóza

▲ Nová barva. Bližší informace o termínu naskladnění Vám poskytne obchodní oddělení.



## BASIC FREE F29

tričko pánské

Single Jersey, 100 % bavlna, silikonová úprava

▲ 160 g/m<sup>2</sup>, S - 3XL

bez etikety - připraveno na rebranding

tubulární střih

úzký lem průkrčniku z žebrového úpletu 1:1 s 5 % elastanu

neutrální velikostní štítek v boční části průkrčniku

zpevňující páska od ramene k rameni

silikonová úprava

00 03 12 67 01 02 05 14 44 09 06 62 16 27 04 11 07 64

## BASIC FREE F34

tričko dámské

Single Jersey, 100 % bavlna, silikonová úprava

▲ 160 g/m<sup>2</sup>, XS - 2XL

bez etikety - připraveno na rebranding

lehce vypasovaný střih s bočními švy

úzký lem průkrčniku z žebrového úpletu 1:1 s 5 % elastanu

neutrální velikostní štítek v boční části průkrčniku

vnitřní část průkrčniku začištěna páskou z vrchového materiálu

zpevnění ramenních švů páskou

silikonová úprava

00 03 12 67 01 02 05 14 44 09 06 62 16 27 04 11 07 64

## BASIC FREE F38

tričko dětské

Single Jersey, 100 % bavlna, silikonová úprava

110 cm/4 roky, 122 cm/6 let, 134 cm/8 let, 146 cm/10 let, 158 cm/12 let

▲ 160 g/m<sup>2</sup>

bez etikety - připraveno na rebranding

střih s bočními švy

úzký lem průkrčniku z žebrového úpletu 1:1 s 5 % elastanu

neutrální velikostní štítek v boční části průkrčniku

vnitřní část průkrčniku začištěna páskou z vrchového materiálu

zpevnění ramenních švů páskou

silikonová úprava

00 12 01 02 05 44 06 62 04 07

\* Materiálové složení se může lišit: barva 03 - 97 % bavlna, 3 % viskóza; barva 12 - 85 % bavlna, 15 % viskóza



## VIPER 143

tričko pánské

Single Jersey, 100 % bavlna, silikonová úprava

180 g/m<sup>2</sup>, S - 3XL (3XL pouze v barvách 00, 01, 02, 05, 07, 12)

přiléhavý střih s bočními švy

úzký lem průkrčníku z žebrového úpletu 1:1 s 5 % elastanu

vnitřní část průkrčníku začištěna páskou z vrchového materiálu

zpevnění ramenních švů páskou

silikonová úprava

00 12 67 01 02 60 05 44 28 09 29 92 16 04 07



## VIPER FREE F43

tričko pánské

Single Jersey, 100 % bavlna, silikonová úprava

180 g/m<sup>2</sup>, S - 2XL

bez etikety - připraveno na rebranding

přiléhavý střih s bočními švy

úzký lem průkrčníku z žebrového úpletu 1:1 s 5 % elastanu

neutrální velikostní štítek v boční části průkrčníku

vnitřní část průkrčníku začištěna páskou z vrchového materiálu

zpevnění ramenních švů páskou

silikonová úprava

00 12 01 02 05 44 09 16 04 07



## VIPER 161

tričko dámské

Single Jersey, 100 % bavlna, silikonová úprava

180 g/m<sup>2</sup>, XS - 2XL

lehce vypasovaný střih s bočními švy

hlubší kulatý výstřih

úzký lem průkrčníku z vrchového materiálu s 5 % elastanu

vnitřní část průkrčníku začištěna páskou z vrchového materiálu

zpevnění ramenních švů páskou

rukávy kratší délky

silikonová úprava

00 12 01 02 60 05 44 09 92 16 04 07 49



## VIPER FREE F61

tričko dámské

Single Jersey, 100 % bavlna, silikonová úprava

180 g/m<sup>2</sup>, XS - 2XL

bez etikety - připraveno na rebranding

lehce vypasovaný střih s bočními švy

hlubší kulatý výstřih

úzký lem průkrčníku z vrchového materiálu s 5 % elastanu

neutrální velikostní štítek v boční části průkrčníku

vnitřní část průkrčníku začištěna páskou z vrchového materiálu

zpevnění ramenních švů páskou

rukávy kratší délky

silikonová úprava

00 12 01 02 05 44 09 07



## ELEMENT 145

tričko unisex

Single Jersey, 100 % bavlna

180 g/m<sup>2</sup>, XS - 4XL (4XL pouze v barvách 00, 01)

tubulární střih

úzký lem průkrčníku z žebrového úpletu 1:1 s 5 % elastanu

zpevňující páska od ramene k rameni

odtrhávací etiketa

00 12 01 02 05 44 06 04 11 07



### LABEL FREE

Již žádné odstraňování labelu. Trička z LABEL FREE kolekce jsou opatřena pouze drobným velikostním štítkem a údržbovým labelem se všemi zákonem stanovenými údaji.

\* Materiálové složení se může lišit: barva 12 - 85 % bavlna, 15 % viskóza

\* Materiálové složení se může lišit: barva 12 - 85 % bavlna, 15 % viskóza



## HEAVY NEW 137

tričko unisex

Single Jersey, 100 % bavlna, silikonová úprava

▲ 200 g/m<sup>2</sup>, XS - 5XL

[4XL pouze v barvách 00, 01, 02, 05, 07; 5XL pouze v barvách 00, 01]

tubulární střih

úzký lem průkrčniku z žebrového úpletu 1:1 s 5 % elastanu

zpevňující páska od ramene k rameni

silikonová úprava



## HEAVY NEW FREE F37

tričko unisex

Single Jersey, 100 % bavlna, silikonová úprava

▲ 200 g/m<sup>2</sup>, XS - 3XL

bez etikety - připraveno na rebranding

tubulární střih

úzký lem průkrčniku z žebrového úpletu 1:1 s 5 % elastanu

neutrální velikostní štítek v boční části průkrčniku

zpevňující páska od ramene k rameni

silikonová úprava



## HEAVY 110

tričko unisex

Single Jersey, 100 % bavlna

▲ 200 g/m<sup>2</sup>, S - 3XL [3XL pouze v barvách 00, 01, 02, 03, 05, 06, 07, 94]

tubulární střih

lem průkrčniku z žebrového úpletu 1:1 s 5 % elastanu

zpevňující páska od ramene k rameni



\* Materiálové složení se může lišit: barva 03 - 97 % bavlna, 3 % viskóza; barva 12 - 85 % bavlna, 15 % viskóza

▲ Nová barva. Blíže informace o termínu naskladnění Vám poskytne obchodní oddělení.





## ORIGIN 171

tričko pánské

Single Jersey, 100 % organická bavlna GOTS

160 g/m<sup>2</sup>, S - 3XL

certifikovaná organická bavlna

střih s bočními švy

úzký lem průkrčniku z vrchového materiálu s 5 % elastanu

zpevňující páska od ramene k rameni

tvarovaný dolní kraj



## ORIGIN 172

tričko dámské

Single Jersey, 100 % organická bavlna GOTS

160 g/m<sup>2</sup>, XS - 2XL

certifikovaná organická bavlna

lehce vypasovaný střih s bočními švy

úzký lem průkrčniku z vrchového materiálu s 5 % elastanu

vnitřní část průkrčniku začištěna páskou z vrchového materiálu

zpevnění ramenních švů páskou

tvarovaný dolní kraj



### ORGANICKÁ BAVLNA

Bavlna pocházející z ekologicky kontrolovaného zemědělství a dále zpracovaná za přísné kontroly všech výrobních procesů. Největšími producenty jsou Turecko, Indie, USA a Čína.

Certified by Control Union CU 1033786.

Nová barva. Blíže informace o termínu naskladnění Vám poskytne obchodní oddělení.



## NATIVE 173

tričko pánské

Single Jersey Slub, 100 % organická bavlna GOTS

150 g/m<sup>2</sup>, S - 3XL

certifikovaná organická bavlna

strukturovaná pletenina slub

střih s bočními švy

úzký lem průkrčníku z vrchového materiálu s 5 % elastanu

zpevňující páska od ramene k rameni

00 21 25 01 02 93 05 44 16 69 09 96 11 07 43



## NATIVE 174

tričko dámské

Single Jersey Slub, 100 % organická bavlna GOTS

150 g/m<sup>2</sup>, XS - 2XL

certifikovaná organická bavlna

strukturovaná pletenina slub

lehce vypasovaný střih s bočními švy

úzký lem průkrčníku z vrchového materiálu s 5 % elastanu

vnitřní část průkrčníku začištěna páskou z vrchového materiálu

zpevnění ramenních švů páskou

00 21 25 01 02 93 05 44 16 69 09 96 11 07 43



### SINGLE JERSEY SLUB

Jemná zátažná pletenina s charakteristickou žíhanou strukturou. Pro docílení výsledného efektu se používá příze se silnějšími a slabšími místy po celé délce, která jsou vytvořena změnou těsnosti zákrutu. Tento materiál se vyznačuje také pružností.

 Nová barva. Blíže informace o termínu naskladnění Vám poskytne obchodní oddělení.



## FUSION 163

tričko pánské

Single Jersey, 65 % polyester, 35 % bavlna

160 g/m<sup>2</sup>, S - 3XL

střih s bočními švy  
průkrčník lemován vrchovým materiálem  
zpevnění ramenních švů páskou  
ohrnuté rukávy zachycené ve 4 bodech šitím  
vhodné pro sublimační potisk (světlé barvy)

00 M3 M1 M2 M5 M6 M4 M7



MEN'S  
DUO

## FUSION 164

tričko dámské

Single Jersey, 65 % polyester, 35 % bavlna

160 g/m<sup>2</sup>, XS - 2XL

volný střih s bočními švy  
průkrčník lemován vrchovým materiálem  
zpevnění ramenních švů páskou  
ohrnuté rukávy zachycené ve 4 bodech šitím  
vhodné pro sublimační potisk (světlé barvy)

00 M3 M1 M2 M5 M6 M4 M9 M7



WOMEN'S  
DUO

## V-NECK 102

tričko unisex

Single Jersey, 100 % bavlna

▲ 160 g/m<sup>2</sup>, S - 3XL

tubulární střih

výstřih ve tvaru V

lem průkrčnicku z žebrového úpletu 1:1

zpevňující páska od ramene k rameni

00 03 12 01 02 05 06 08 04 07



## HEAVY V-NECK 111

tričko unisex

Single Jersey, 100 % bavlna

▲ 200 g/m<sup>2</sup>, S - 4XL (4XL pouze v barvách 00, 01)

tubulární střih

výstřih ve tvaru V

úzký lem průkrčnicku z žebrového úpletu 1:1 s 5 % elastanu

zpevňující páska od ramene k rameni

00 12 01 02 05 07



## SLIM FIT V-NECK 146

tričko pánské

Single Jersey, 100 % bavlna, silikonová úprava

▲ 180 g/m<sup>2</sup>, S - 3XL

přiléhavý střih s bočními švy

hlubší výstřih ve tvaru V

úzký lem průkrčnicku z žebrového úpletu 1:1 s 5 % elastanu

vnitřní část průkrčnicku začištěna páskou z vrchového materiálu

zpevnění ramenních švů páskou

silikonová úprava

00 12 94 01 02 60 05 44 28 29 16 95 04 07



MEN'S



DUO



SILICONE

## FIT V-NECK 162

tričko dámské

Single Jersey, 100 % bavlna, silikonová úprava

▲ 180 g/m<sup>2</sup>, XS - 2XL

lehce vypasovaný střih s bočními švy

hlubší výstřih ve tvaru V

úzký lem průkrčnicku z vrchového materiálu s 5 % elastanu

vnitřní část průkrčnicku začištěna páskou z vrchového materiálu

zpevnění ramenních švů páskou

rukávy kratší délky

silikonová úprava

00 12 94 01 02 60 05 44 16 95 04 07 49



WOMEN'S



DUO



SILICONE

## DREAM 128

tričko dámské

Single Jersey, 95 % bavlna, 5 % elasthan

▲ 180 g/m<sup>2</sup>, XS - 3XL (3XL pouze v barvách 00, 01)

strečový materiál udržující stálost tvaru

přiléhavý střih s bočními švy

výstřih ve tvaru V

průkrčník lemován vrchovým materiálem

krátké raglánové rukávy

00 12 01 02 05 15 44 16 95 04 11 07 40 64



WOMEN'S



ELASTANE

\* Materiálové složení se může lišit: barva 03 - 97 % bavlna, 3 % viskóza; barva 12 - 85 % bavlna, 15 % viskóza

\* Materiálové složení se může lišit: barva 12 - 85 % bavlna, 15 % viskóza; \*\*barva 12 - 80 % bavlna, 15 % viskóza, 5 % elasthan



## SLIM 139

triko dámské

Single Jersey, 95 % bavlna, 5 % elastan

180 g/m<sup>2</sup>, XS - 3XL (3XL pouze v barvách 00, 01)

strečový materiál udržující stálost tvaru  
přiléhavý střih s bočními švy  
průkrčník lemován vrchovým materiálem  
vnitřní část průkrčníku začištěna páskou z vrchového materiálu  
dlouhé rukávy



## ELEGANCE 127

triko dámské

Single Jersey, 95 % bavlna, 5 % elastan

180 g/m<sup>2</sup>, XS - 3XL (3XL pouze v barvách 00, 01)

strečový materiál udržující stálost tvaru  
přiléhavý střih s bočními švy  
výstřih ve tvaru V  
průkrčník lemován vrchovým materiálem  
dlouhé raglánové rukávy



## LONG SLEEVE 112

triko unisex

Single Jersey, 100 % bavlna

180 g/m<sup>2</sup>, M - 3XL

střih s bočními švy  
členicí švy na ramenou s kontrastním proužkem  
lem průkrčníku z žebrového úpletu 1:1 s 5 % elastanu  
zpevňující páska od ramene k rameni  
dlouhé rukávy



\* Materiálové složení se může lišit: barva 12 - 80 % bavlna, 15 % viskóza, 5 % elastan ; \*\* Materiálové složení se může lišit: barva 12 - 85 % bavlna, 15 % viskóza



## FIT-T LS 119

triko pánské

Single Jersey, 100 % bavlna

▲ 160 g/m<sup>2</sup>, S - 3XL (3XL pouze v barvách 00, 01, 02)

přiléhavý střih s bočními švy  
průkrčník lemován žebrovým úpletem 1:1  
zpevnění ramenních švů páskou  
dlouhé rukávy

00 12 36 01 02 05 44 16 06 09 29 27 04 07



## FIT-T LS 169

triko dámské

Single Jersey, 100 % bavlna

▲ 160 g/m<sup>2</sup>, XS - 3XL (3XL pouze v barvách 00, 01)

lehce vypasovaný střih s bočními švy  
hlubší kulatý výstřih  
úzký lem průkrčníku z žebrového úpletu 1:1 s 5 % elastanu  
vnitřní část průkrčníku začištěna páskou z vrchového materiálu  
zpevnění ramenních švů páskou  
dlouhé rukávy

00 12 36 01 02 05 44 16 06 09 27 04 07 63



## FIT-T LS 121

triko dětské

Single Jersey, 100 % bavlna

110 cm/4 roky, 122 cm/6 let, 134 cm/8 let, 146 cm/10 let, 158 cm/12 let

▲ 160 g/m<sup>2</sup>

střih s bočními švy  
průkrčník lemován žebrovým úpletem 1:1  
zpevnění ramenních švů páskou  
dlouhé rukávy

00 12 01 05 44 09 62 07 63



\* Materiálové složení se může lišit: barva 12 - 85 % bavlna, 15 % viskóza

▲ Nová barva. Bližší informace o termínu naskladnění Vám poskytne obchodní oddělení.

## SAILOR 803

tričko unisex

Single Jersey, 100 % bavlna

150 g/m<sup>2</sup>, XS - 2XL

pruhy v kombinaci bílá a námořní modrá

střih s bočními švy

úzký lem průkrčníku z žebrového úpletu 1:1 s 5 % elastanu

vnitřní část průkrčníku začištěna páskou z vrchového materiálu

zpevnění ramenních švů páskou

02

00



## SAILOR 804

tričko dámské

Single Jersey, 100 % bavlna

150 g/m<sup>2</sup>, XS - 2XL

pruhy v kombinaci bílá a námořní modrá

lehce vypasovaný střih s bočními švy

hlubší kulatý výstřih

úzký lem průkrčníku z žebrového úpletu 1:1 s 5 % elastanu

vnitřní část průkrčníku začištěna páskou z vrchového materiálu

zpevnění ramenních švů páskou

rukávy kratší délky

02

00



## SAILOR 805

tričko dětské

Single Jersey, 100 % bavlna

110 cm/4 roky, 122 cm/6 let, 134 cm/8 let, 146 cm/10 let, 158 cm/12 let

150 g/m<sup>2</sup>

pruhy v kombinaci bílá a námořní modrá

střih s bočními švy

úzký lem průkrčníku z žebrového úpletu 1:1 s 5 % elastanu

vnitřní část průkrčníku začištěna páskou z vrchového materiálu

zpevnění ramenních švů páskou

02

00



## SAILOR LS 807

triko unisex

Single Jersey, 100 % bavlna

150 g/m<sup>2</sup>, XS - 3XL

pruhy v kombinaci bílá a námořní modrá

střih s bočními švy

průkrčník lemován žebrovým úpletem 1:1 s 5 % elastanu

vnitřní část průkrčníku začištěna páskou z vrchového materiálu

zpevnění ramenních švů páskou

dlouhé rukávy

02

00



## SAILOR TOP 806

tílko dámské

Single Jersey, 95 % bavlna, 5 % elasthan

180 g/m<sup>2</sup>, XS - 2XL

pruhy v kombinaci bílá a námořní modrá

strečový materiál udržující stálost tvaru

přiléhavý střih s bočními švy

hlubší kulatý výstřih

průkrčník a průramky lemovány vrchovým materiálem

širší ramínka

02

00





## CAMOUFLAGE 144

tričko unisex

Single Jersey, 100 % bavlna

▲ 160 g/m<sup>2</sup>, XS - 3XL

střih s bočními švy

úzký lem průkrčníku z žebrového úpletu 1:1 s 5 % elastanu

zpevňující páska od ramene k rameni v barvě camoufláže

32 33 34 C1

## CAMO PURE C22

tričko dámské

Single Jersey, 100 % bavlna, silikonová úprava

▲ 150 g/m<sup>2</sup>, XS - 2XL

lehce vypasovaný střih s bočními švy

průkrčník lemován vrchovým materiálem

zpevnění ramenních švů páskou

rukávy kratší délky

silikonová úprava

32 33 34 C1

## CAMOUFLAGE 149

tričko dětské

Single Jersey, 100 % bavlna

110 cm/4 roky, 122 cm/6 let, 134 cm/8 let, 146 cm/10 let, 158 cm/12 let

▲ 160 g/m<sup>2</sup>

střih s bočními švy

úzký lem průkrčníku z žebrového úpletu 1:1 s 5 % elastanu

vnitřní část průkrčníku začištěna páskou v barvě camoufláže

zpevnění ramenních švů páskou

32 33 34 C1



UNISEX  
FAMILY



WOMEN'S  
FAMILY  
SILICONE



KIDS  
FAMILY



## CAMOUFLAGE LS 166

triko unisex

Single Jersey, 100 % bavlna

160 g/m<sup>2</sup>, XS - 3XL

střih s bočními švy

úzký lem průkrčníku z žebrového úpletu 1:1 s 5 % elastanu

vnitřní část průkrčníku začištěna páskou v barvě 01

dlouhé raglánové rukávy v barvě camouflage

32 33 34



## CORE 142

tílko pánské

Single Jersey, 100 % bavlna

160 g/m<sup>2</sup>, S - 2XL

tubulární střih

průkrčník a průramky lemovány vrchovým materiálem

zpevnění ramenních švů páskou

00 12 01 02 05



## CAMO TRIUMPH C36

tílko dámské

Single Jersey, 95 % bavlna, 5 % elasthan

180 g/m<sup>2</sup>, XS - 2XL

strečový materiál udržující stálost tvaru

přiléhavý střih s bočními švy

hlubší kulatý výstřih

průkrčník a průramky lemovány vrchovým materiálem

širší ramínka

32 33 34



## TRIUMPH 136

tílko dámské

Single Jersey, 95 % bavlna, 5 % elasthan

180 g/m<sup>2</sup>, XS - 2XL

strečový materiál udržující stálost tvaru

přiléhavý střih s bočními švy

hlubší kulatý výstřih

průkrčník a průramky lemovány vrchovým materiálem

širší ramínka

00 12 01 02 05 14 44 62 92 16  
95 96 04 07 40 64



Materiálové složení se může lišit: barva 12 - \*80 % bavlna, 15 % viskóza, 5 % elasthan; \*\* 85 % bavlna, 15 % viskóza



# POLOKOŠILE

Přibližně před sto lety objevili lidé kouzlo tenisu a dalších moderních sportů. Aby si je mohli skutečně užít, bylo potřeba nahradit nepraktické oblečení něčím pohodlnějším. Vyhnuté rukávy u klasických bílých košil tak vystřídala novinka – polokošile, která si udržela elegantní vzhled, a přitom sportovcům dopřála žádoucí komfort. Právě tyto vlastnosti udělaly z „póla“, jak se tomuto kousku oděvu dnes říká, základní prvek každého šatníku.



## FOCUS 232

polokošile pánská

Pique, 65 % bavlna, 35 % polyester

180 g/m<sup>2</sup>, S - 3XL

střih s bočními švy  
 límeček z žebrového úpletu 1:1  
 2 kontrastní proužky na rukávu a límečku  
 léga s 3 knoflíčky v barvě materiálu  
 spodní knoflíček přišitý kontrastní nití  
 vnitřní průkrčník začištěn kontrastní páskou  
 zpevnění ramenních švů páskou  
 rozparky v bočních švech s kontrastní páskou



## FOCUS 233

polokošile dámská

Pique, 65 % bavlna, 35 % polyester

180 g/m<sup>2</sup>, XS - 2XL

lehce vypasovaný střih s bočními švy  
 límeček z žebrového úpletu 1:1  
 2 kontrastní proužky na rukávu a límečku  
 úzká léga s 4 knoflíčky v barvě materiálu  
 spodní knoflíček přišitý kontrastní nití  
 vnitřní průkrčník začištěn kontrastní páskou  
 zpevnění ramenních švů páskou  
 rozparky v bočních švech s kontrastní páskou



\* Materiálové složení se může lišit: barva 12 - 85 % bavlna, 15 % viskóza

Nový produkt. Bližší informace o termínu naskladnění Vám poskytne obchodní oddělení.



## PRIME 234

polokošile pánská

Pique, 100 % organická bavlna GOTS

200 g/m<sup>2</sup>, S - 3XL

certifikovaná organická bavlna  
střih s bočními švy  
límeček a lemy rukávů z žebrového úpletu 1:1  
léga s 3 knoflíčky v barvě materiálu  
vnitřní průkrčník začištěn kontrastní páskou  
zpevnění ramenních švů páskou  
rozparky v bočních švech s kontrastní páskou

00 21 25 01 02 93 09 69 43



## PRIME 235

polokošile dámská

Pique, 100 % organická bavlna GOTS

200 g/m<sup>2</sup>, XS - 2XL

certifikovaná organická bavlna  
lehce vypasovaný střih s bočními švy  
límeček a lemy rukávů z žebrového úpletu 1:1  
úzká léga s 4 knoflíčky v barvě materiálu  
vnitřní průkrčník začištěn kontrastní páskou  
zpevnění ramenních švů páskou  
rozparky v bočních švech s kontrastní páskou

00 21 25 01 02 93 09 69 43



### ORGANICKÁ BAVLNA

Bavlna pocházející z ekologicky kontrolovaného zemědělství a dále zpracovaná za přísné kontroly všech výrobních procesů. Největšími producenty jsou Turecko, Indie, USA a Čína.

Certified by Control Union CU 1033786.

Nový produkt. Blíže informace o termínu naskladnění Vám poskytne obchodní oddělení.

## PIQUE POLO 203

polokošile pánská

Pique, 65 % bavlna, 35 % polyester

200 g/m<sup>2</sup>, S - 5XL

[4XL pouze v barvách 00, 01, 02, 04, 05, 06, 07, 09, 11, 12, 15, 94; 5XL v 00, 01]

střih s bočními švy

límeček a lemy rukávů s dvojitým reliéfním proužkem z žebrového úpletu 1:1

léga s 3 knoflíčky v barvě materiálu

vnitřní průkrčník začištěn páskou z vrchového materiálu

zpevnění ramenních švů páskou



## URBAN 219

polokošile pánská

Pique, 65 % bavlna, 35 % polyester

200 g/m<sup>2</sup>, S - 3XL

střih s bočními švy

límeček a lemy rukávů s kontrastním proužkem z žebrového úpletu 1:1

léga s 3 knoflíčky v barvě materiálu

vnitřní průkrčník začištěn páskou z vrchového materiálu

zpevnění ramenních švů páskou



## PIQUE POLO 210

polokošile dámská

Pique, 65 % bavlna, 35 % polyester

200 g/m<sup>2</sup>, XS - 3XL [3XL pouze v barvách 00, 01, 07]

lehce vypasovaný střih s bočními švy

límeček a lemy rukávů s dvojitým reliéfním proužkem z žebrového úpletu 1:1

úzká léga s 5 knoflíčky v barvě materiálu

vnitřní průkrčník začištěn páskou z vrchového materiálu

zpevnění ramenních švů páskou



## URBAN 220

polokošile dámská

Pique, 65 % bavlna, 35 % polyester

200 g/m<sup>2</sup>, XS - 2XL

lehce vypasovaný střih s bočními švy

límeček a lemy rukávů s kontrastním proužkem z žebrového úpletu 1:1

úzká léga s 5 knoflíčky v barvě materiálu

vnitřní průkrčník začištěn páskou z vrchového materiálu

zpevnění ramenních švů páskou



## PIQUE POLO 222

polokošile dětská

Pique, 65 % bavlna, 35 % polyester

110 cm/4 roky, 122 cm/6 let, 134 cm/8 let, 146 cm/10 let, 158 cm/12 let

200 g/m<sup>2</sup>

střih s bočními švy

límeček a lemy rukávů s dvojitým reliéfním proužkem z žebrového úpletu 1:1

úzká léga s 3 knoflíčky v barvě materiálu

vnitřní průkrčník začištěn páskou z vrchového materiálu

zpevnění ramenních švů páskou



\* Materiálové složení se může lišit: barva 03 - 97 % bavlna, 3 % viskóza; barva 12 - 85 % bavlna, 15 % viskóza

Nová barva. Blíže informace o termínu naskladnění Vám poskytne obchodní oddělení.

\* Materiálové složení se může lišit: barva 12 - 85 % bavlna, 15 % viskóza

Nová barva. Blíže informace o termínu naskladnění Vám poskytne obchodní oddělení.



## PIQUE POLO LS 221

polokošile pánská

Pique, 65 % bavlna, 35 % polyester

200 g/m<sup>2</sup>, S - 3XL

střih s bočními švy

límeček s dvojitým reliéfním proužkem z žebrového úpletu 1:1

léga s 3 knoflíčky v barvě materiálu

vnitřní průkrčník začištěn páskou z vrchového materiálu

zpevnění ramenních švů páskou

dlouhé rukávy

00 12 94 01 02 05 14 06 07



MEN'S



DUO



## PIQUE POLO LS 231

polokošile dámská

Pique, 65 % bavlna, 35 % polyester

200 g/m<sup>2</sup>, XS - 2XL

lehce vypasovaný střih s bočními švy

límeček s dvojitým reliéfním proužkem z žebrového úpletu 1:1

úzká léga s 4 knoflíčky v barvě materiálu

vnitřní průkrčník začištěn páskou z vrchového materiálu

zpevnění ramenních švů páskou

dlouhé rukávy

00 12 01 02 05 06 07



NEW PRODUCT



WOMEN'S



DUO

\* Materiálové složení se může lišit: barva 12 - 85 % bavlna, 15 % viskóza



Nový produkt. Bližší informace o termínu naskladnění Vám poskytne obchodní oddělení.

## COTTON 212

polokošile pánská

Pique, 100 % bavlna

170 g/m<sup>2</sup>, S - 3XL

střih s rozparky v bočním švu  
límeček a lemy rukávů z žebrového úpletu 1:1  
léga s 3 knoflíčky v barvě materiálu  
vnitřní průkrčník začištěn páskou z vrchového materiálu  
zpevnění ramenních švů páskou  
samostatná kapsička pro snadný branding

00 03 12 01 02 05 15 44 06 62 39 16 04 A2 07



## COTTON HEAVY 215

polokošile pánská

Pique, 100 % bavlna

220 g/m<sup>2</sup>, S - 3XL

střih s rozparky v bočním švu  
límeček a lemy rukávů z žebrového úpletu 1:1  
léga s 3 knoflíčky v barvě materiálu  
vnitřní průkrčník začištěn páskou z vrchového materiálu  
zpevnění ramenních švů páskou

00 12 01 02 05 15 44 06 16 04 A2 07



## COTTON 213

polokošile dámská

Pique, 100 % bavlna

170 g/m<sup>2</sup>, XS - 2XL

lehce vypasovaný střih s rozparky v bočním švu  
límeček a lemy rukávů z žebrového úpletu 1:1  
úzká léga s 5 knoflíčky v barvě materiálu  
vnitřní průkrčník začištěn páskou z vrchového materiálu  
zpevnění ramenních švů páskou  
samostatná kapsička pro snadný branding

00 03 12 01 02 05 15 44 06 62 39 16 04 A2 07 40



## COTTON HEAVY 216

polokošile dámská

Pique, 100 % bavlna

220 g/m<sup>2</sup>, XS - 2XL

lehce vypasovaný střih s rozparky v bočním švu  
límeček a lemy rukávů z žebrového úpletu 1:1  
úzká léga s 5 knoflíčky v barvě materiálu  
vnitřní průkrčník začištěn páskou z vrchového materiálu  
zpevnění ramenních švů páskou

00 12 01 02 05 15 44 06 16 04 A2 07

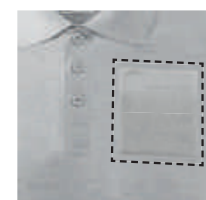

### SAMOSTATNÁ KAPSIČKA PRO SNADNÝ BRANDING

Kapsičky polokošil jsou dodávány samostatně pro snadný branding.  
Potisk či nášivka nikdy nebyly snazší!

\* Materiálové složení se může lišit: barva 03 - 97 % bavlna, 3 % viskóza; barva 12 - 85 % bavlna, 15 % viskóza

\* Materiálové složení se může lišit: barva 12 - 85 % bavlna, 15 % viskóza



## SINGLE J. 202

polokošile pánská

Single Jersey, 100 % bavlna, silikonová úprava

▲ 180 g/m<sup>2</sup>, S - 3XL (3XL pouze v barvách 00, 01, 02, 05, 07, 12)

střih s bočními švy

límeček z žebrového úpletu 1:1

léga s 2 knoflíčky v barvě materiálu

vnitřní průkrčník začištěn páskou z vrchového materiálu

zpevnění ramenních švů páskou

silikonová úprava



## SINGLE J. 223

polokošile dámská

Single Jersey, 100 % bavlna, silikonová úprava

▲ 180 g/m<sup>2</sup>, XS - 2XL

lehce vypasovaný střih s bočními švy

límeček z žebrového úpletu 1:1

úzká léga s 4 knoflíčky v barvě materiálu

vnitřní průkrčník začištěn páskou z vrchového materiálu

zpevnění ramenních švů páskou

silikonová úprava



## SINGLE J. LS 211

polokošile pánská

Single Jersey, 100 % bavlna

▲ 180 g/m<sup>2</sup>, S - 2XL

střih s bočními švy

límeček a manžety rukávů z žebrového úpletu 1:1

léga s 2 knoflíčky v barvě materiálu

vnitřní průkrčník začištěn páskou z vrchového materiálu

zpevnění ramenních švů páskou

dlouhé rukávy zakončené manžetou



\* Materiálové složení se může lišit: barva 03 - 97 % bavlna, 3 % viskóza; barva 12 - 85 % bavlna, 15 % viskóza

▲ Nová barva. Bližší informace o termínu naskladnění Vám poskytne obchodní oddělení.





# KOŠILE

Proč mívají pánské a dámské oděvy zapínání na odlišné straně? Teorii je hodně. Jedna například mluví o lepší připravenosti mužů k boji, s knoflíky na pravé straně totiž rychleji odhodili kabát a mohli tasit kord. Jiná pak zmiňuje snazší práci služebných, které oblékaly své paní. Ať už je důvod jakýkoli, zachovalo se toto pravidlo i u košil. Ty bývaly výhradně mužskou doménou, s emancipací se však dostaly také do šatníků opačného pohlaví. I když je košile jedním z nejstarších kusů oblečení, neztrácí ani dnes nic na své popularitě. Tomu napomáhají inovované střihy a stále se zdokonalující materiály.

## CHIC 207

košile pánská

Popelín, 100 % bavlna

120 g/m<sup>2</sup>, S - 3XL

klasický střih s bočními švy  
dvojitě sedlo a záhyby na zadním dílu  
dvoudílný košilový límec  
přední kraje začištěny légou  
nakládaná náprsní kapsa  
knoflíčky v barvě materiálu (1 náhradní navíc)

00 01 15 07



## CHIC 214

košile dámská

Popelín, 100 % bavlna

120 g/m<sup>2</sup>, XS - 2XL

jednoduché sedlo a záševky na zadním dílu  
pasové záševky  
oblast hrudníku zdobena řasením  
dvoudílný košilový límec s rozhalenkou  
přední kraje začištěny légou  
knoflíčky v barvě materiálu (1 náhradní navíc)  
tvarovaný dolní kraj

00 01 15 07



## STYLE LS 209

košile pánská

Popelín, 100 % bavlna

125 g/m<sup>2</sup>, S - 3XL

klasický střih s bočními švy  
dvojitě sedlo a záhyby na zadním dílu  
dvoudílný košilový límec  
přední kraje začištěny légou  
nakládaná náprsní kapsa  
dlouhé rukávy s kulatou manžetou na 1 knoflíček  
knoflíčky v barvě materiálu (2 náhradní navíc)

00 01 15 07



## STYLE LS 229

košile dámská

Popelín, 100 % bavlna

125 g/m<sup>2</sup>, XS - 2XL

projemutý střih s bočními švy  
pasové a prsní záševky  
dvoudílný košilový límec  
přední kraje začištěny légou  
dlouhé rukávy s šikmou manžetou na 2 knoflíčky  
knoflíčky v barvě materiálu (2 náhradní navíc)  
tvarovaný dolní kraj

00 01 15 07



## STYLE 218

košile dámská

Popelín, 100 % bavlna

125 g/m<sup>2</sup>, XS - 2XL

projemutý střih s bočními švy  
záševky na zadním dílu  
pasové a prsní záševky  
dvoudílný košilový límec  
přední kraje začištěny légou  
3/4 rukávy s rovnou vysokou manžetou a rozparkem  
knoflíčky v barvě materiálu (1 náhradní navíc)  
tvarovaný dolní kraj

00 01 15 07





# MIKINY

Předchůdcem mikiny byl dlouhý plášť s kapucí, která chránila nejen před počasím, ale také před nežádoucími pohledy. Dnešní mikiny si ale o pozornost přímo říkají. Vyrábějí se totiž v nápaditých designech, které odrážejí aktuální trendy. Svůj styl jim daly hudební skupiny i nejrůznější hnutí. Přitahují také pozornost módních návrhářů, kteří je povyšují na exkluzivní záležitost. Nejdražší mikina se prodává za působivých 26 000 dolarů.



## MOON 420

mikina pánská

Výplňková pletenina, vnitřní strana počesaná,

80 % bavlna, 20 % polyester

280 g/m<sup>2</sup>, S - 3XL

bez etikety - připraveno na rebranding

volný střih s bočními švy

kapuce s podšívkou, na stažení šňůrkou

neutrální velikostní štítek v boční části průkrčníku

vnitřní část průkrčníku začištěna páskou v barvě vrchového materiálu

nízkohlavicové rukávy

lišťové kapsy ve stylu klokanky

dolní lem a manžety rukávů z žebrového úpletu 2:2 s 5 % elastanu

vnitřní strana počesaná

00 21 51 12\* 01 02 60 A7 09 85 07



NEW PRODUCT

MEN'S

DUO

LABEL FREE

## MOON 421

mikina dámská

Výplňková pletenina, vnitřní strana počesaná,

80 % bavlna, 20 % polyester

280 g/m<sup>2</sup>, XS - 2XL

bez etikety - připraveno na rebranding

volný střih s bočními švy

kapuce s podšívkou, na stažení šňůrkou

neutrální velikostní štítek v boční části průkrčníku

vnitřní část průkrčníku začištěna páskou v barvě vrchového materiálu

nízkohlavicové rukávy

lišťové kapsy ve stylu klokanky

dolní lem a manžety rukávů z žebrového úpletu 2:2 s 5 % elastanu

vnitřní strana počesaná

00 21 51 12\* 01 02 60 A7 09 85 07 43 30



NEW PRODUCT

WOMEN'S

DUO

LABEL FREE

\* Materiálové složení se může lišit: barva 12 - 75 % bavlna, 25 % viskóza

Nový produkt. Bližší informace o termínu naskladnění Vám poskytne obchodní oddělení.



## SNAP 419

šaty dámské

Výplňková pletenina, vnitřní strana nepočesaná

65 % bavlna, 35 % polyester

320 g/m<sup>2</sup>, XS - 2XL

lehce vypasovaný střih s bočními švy

délka nad kolena

kapuce s podšívkou, na stažení šňůrkou

vnitřní část průkrčníku začištěna páskou v barvě 94

dolní lem a manžety rukávů z žebrového úpletu 1:1 s 5 % elastanu

nakládaná kapsa ve stylu klokanky

vnitřní strana nepočesaná

00 12 36 01 02 87 05 44 16 06 04 07 40

## CAPE 413

mikina pánská

Výplňková pletenina, vnitřní strana počesaná

65 % bavlna, 35 % polyester

320 g/m<sup>2</sup>, S - 5XL

[4XL pouze v barvách 01, 02, 04, 05, 07, 12; 5XL v 01, 02, 12]

rovný střih s bočními švy

kapuce s podšívkou, na stažení šňůrkou

vnitřní část průkrčníku začištěna páskou v barvě vrchového materiálu

nakládaná kapsa ve stylu klokanky

dolní lem a manžety rukávů z žebrového úpletu 2:2 s 5 % elastanu

vnitřní strana počesaná

00 21 51 03 12 36 67 01 02 05 87 60 44 16 06 69 28 04 07

## CAPE 414

mikina dámská

Výplňková pletenina, vnitřní strana počesaná

65 % bavlna, 35 % polyester

320 g/m<sup>2</sup>, XS - 2XL

lehce vypasovaný střih s bočními švy

kapuce s podšívkou, na stažení šňůrkou

vnitřní část průkrčníku začištěna páskou v barvě vrchového materiálu

nakládaná kapsa ve stylu klokanky

dolní lem a manžety rukávů z žebrového úpletu 2:2 s 5 % elastanu

vnitřní strana počesaná

00 21 51 03 12 36 67 01 02 05 87 60 44 16 06 69 28 04 07 40

\* Materiálové složení se může lišit: barva 03 - 97 % bavlna, 3 % viskóza; barva 12 - 85 % bavlna, 15 % viskóza

Nová barva. Bližší informace o termínu naskladnění Vám poskytne obchodní oddělení.

Nový produkt. Bližší informace o termínu naskladnění Vám poskytne obchodní oddělení.





## BREAK 840

mikina pánská

Výplňková pletenina, vnitřní strana nepočesaná,  
80 % bavlna, 20 % recyklovaný polyester  
280 g/m<sup>2</sup>, S - 3XL

certifikovaný recyklovaný polyester  
bez etikety - připraveno na rebranding  
rovný střih s bočními švy  
kapuce s podšívkou, na stažení šňůrkou  
vnitřní část průkrčníku začištěna páskou v barvě vrchového materiálu  
nakládaná kapsa ve stylu klokanky  
dolní lem a manžety rukávů z žebrového úpletu 2:2 s 5 % elastanu

00 12 01 02 04 07



MEN'S



DUO



LABEL FREE



RECYCLED

## BREAK 841

mikina dámská

Výplňková pletenina, vnitřní strana nepočesaná,  
80 % bavlna, 20 % recyklovaný polyester  
280 g/m<sup>2</sup>, XS - 2XL

certifikovaný recyklovaný polyester  
bez etikety - připraveno na rebranding  
lehce vypasovaný střih s bočními švy  
kapuce s podšívkou, na stažení šňůrkou  
vnitřní část průkrčníku začištěna páskou v barvě vrchového materiálu  
nakládaná kapsa ve stylu klokanky  
dolní lem a manžety rukávů z žebrového úpletu 2:2 s 5 % elastanu

00 12 01 02 04 07



WOMEN'S



DUO



LABEL FREE



RECYCLED



CERTIFIED BY INTERTEK  
149203-GRS

### RECYKLOVANÝ POLYESTER

Vlákna jsou vyrobena recyklací spotřebních plastů (PET lahve, plastové obaly a další odpady). Výhodou je menší spotřeba energie při výrobě, zanechávají nižší uhlíkovou stopu a snižují znečištění životního prostředí.

## TRENDY ZIPPER 410

mikina pánská

Výplňková pletenina, vnitřní strana počesaná

65 % bavlna, 35 % polyester

300 g/m<sup>2</sup>, S - 3XL

rovný střih s bočními švy  
celopropínací kostěný zip  
kapuce s podšívkou, na stažení šňůrkou  
vnitřní část průkrčníku začištěna kontrastní páskou  
nakládané kapsy ve stylu klokanky  
dolní lem a manžety rukávů z žebrového úpletu 2:2 s 5 % elastanu  
vnitřní strana počesaná

00 03 12 36 67 01 02 05 44 06 62 16 04 07



## CAMO ZIPPER C19

mikina pánská

Výplňková pletenina, vnitřní strana počesaná

65 % bavlna, 35 % polyester

300 g/m<sup>2</sup>, S - 3XL

rovný střih s bočními švy  
celopropínací reverzní spirálový zip  
kapuce s podšívkou, na stažení šňůrkou  
vnitřní část průkrčníku začištěna páskou  
nakládané kapsy ve stylu klokanky  
dolní lem a manžety rukávů z žebrového úpletu 2:2 s 5 % elastanu  
kontrastní prvky  
vnitřní strana počesaná

32 33 34



## TRENDY ZIPPER 411

mikina dámská

Výplňková pletenina, vnitřní strana počesaná

65 % bavlna, 35 % polyester

300 g/m<sup>2</sup>, XS - 2XL

lehce vypasovaný střih s bočními švy  
celopropínací kostěný zip  
kapuce s podšívkou, na stažení šňůrkou  
vnitřní část průkrčníku začištěna páskou v barvě vrchového materiálu  
nakládané kapsy ve stylu klokanky  
dolní lem a manžety rukávů z žebrového úpletu 2:2 s 5 % elastanu  
vnitřní strana počesaná

00 03 12 36 67 01 02 05 44 06 62 16 04 07 40



## CAMO ZIPPER C20

mikina dámská

Výplňková pletenina, vnitřní strana počesaná

65 % bavlna, 35 % polyester

300 g/m<sup>2</sup>, XS - 2XL

lehce vypasovaný střih s bočními švy  
celopropínací reverzní spirálový zip  
kapuce s podšívkou, na stažení šňůrkou  
vnitřní část průkrčníku začištěna páskou  
nakládané kapsy ve stylu klokanky  
dolní lem a manžety rukávů z žebrového úpletu 2:2 s 5 % elastanu  
kontrastní prvky  
vnitřní strana počesaná

32 33 34



## TRENDY ZIPPER 412

mikina dětská

Výplňková pletenina, vnitřní strana počesaná

65 % bavlna, 35 % polyester

300 g/m<sup>2</sup>, 122 cm/6 let, 134 cm/8 let, 146 cm/10 let, 158 cm/12 let

rovný střih s bočními švy  
celopropínací kostěný zip  
kapuce s podšívkou bez stahovací šňůrky  
vnitřní část průkrčníku začištěna kontrastní páskou  
nakládané kapsy ve stylu klokanky  
dolní lem a manžety rukávů z žebrového úpletu 2:2 s 5 % elastanu  
vnitřní strana počesaná

12 01 05 44 62 07 40



\* Materiálové složení se může lišit: barva 03 - 97 % bavlna, 3 % viskóza; barva 12 - 85 % bavlna, 15 % viskóza

## ADVENTURE 407

mikina pánská

Výplňková pletenina, vnitřní strana počesaná

65 % bavlna, 35 % polyester

300 g/m<sup>2</sup>, S - 3XL

rovný střih s bočními díly

celopropínací kovový zip

stojáček a boční díly z žebrového úpletu 2:2 s 5 % elastanu

vnitřní průkrčník začištěn kontrastní páskou

nakládané kapsy ve stylu klokanky

dolní lem, manžety a lemy kapes z žebrového úpletu 2:2 s 5 % elastanu

vnitřní strana počesaná

12 01 02 05 09 06 07



## VIVA 409

mikina dámská

Výplňková pletenina, vnitřní strana počesaná

97 % bavlna, 3 % elastan

300 g/m<sup>2</sup> XS - 2XL

strečový materiál udržující stálost tvaru

střih tvarovaný bočními díly

celopropínací stříbrný spirálový zip

stojáček a boční díly z žebrového úpletu 2:2 s 5 % elastanu

vnitřní průkrčník začištěn páskou v barvě vrchového materiálu

nakládané kapsy ve stylu klokanky

dolní lem, manžety a lemy kapes z žebrového úpletu 2:2 s 5 % elastanu

vnitřní strana počesaná

00 12 01 02 05 16 07



Materiálové složení se může lišit: barva 12 - \*\*85 % bavlna, 15 % viskóza; \*\*64 % bavlna, 33 % polyester, 3 % elastan

## MERGER 415

mikina pánská

Výplňková pletenina, vnitřní strana nepočesaná

65 % polyester, 35 % bavlna

280 g/m<sup>2</sup>, S - 3XL

rovný střih s bočními švy

vnitřní část průkrčníku začištěna páskou v barvě vrchového materiálu

raglánové rukávy s dvojitým prošitím

dolní lem, manžety a průkrčník z žebrového úpletu 1:1 s 5 % elastanu

vhodné pro sublimační potisk (světlé barvy)

vnitřní strana nepočesaná

M3 N1 M1 M2 M5 N6 M7 M8



## MERGER 416

mikina dámská

Výplňková pletenina, vnitřní strana nepočesaná

65 % polyester, 35 % bavlna

280 g/m<sup>2</sup>, XS - 2XL

lehce vypasovaný střih s bočními švy

vnitřní část průkrčníku začištěna páskou v barvě vrchového materiálu

raglánové rukávy s dvojitým prošitím

dolní lem, manžety a průkrčník z žebrového úpletu 1:1 s 5 % elastanu

vhodné pro sublimační potisk (světlé barvy)

vnitřní strana nepočesaná

M3 N1 M1 M2 M5 N6 M7 M8



## ESSENTIAL 406

mikina pánská/dětská

Výplňková pletenina, vnitřní strana počesaná

65 % bavlna, 35 % polyester

300 g/m<sup>2</sup>, S - 4XL (4XL pouze v barvách 01, 02, 12),

146 cm/10 let, 158 cm/12 let

rovný střih s bočními švy

dolní lem, manžety a průkrčník z žebrového úpletu 1:1 s 5 % elastanu

vnitřní strana počesaná

00 03 12 67 01 02 05 06 69 04 11 07







# FLEECE

Hřeje jako vlna, ale není to vlna. Co je to? Přece fleecce. Tento moderní materiál vznikl jako odpověď na poptávku po pletenině, která by byla lehčí a ekonomičtější než její přírodní předchůdce. Hebkost a výborné termoizolační vlastnosti dává fleecce jeho specifická povrchová úprava. Vlákna se na obou stranách vyčešou a pak zastříhnou na požadovanou délku. Za zmínku určitě stojí i ekologické aspekty. Oděvy z fleecce jsou mimořádně trvanlivé a na výrobu materiálu se často používají recyklované PET lahve.



## SHIFT 850

micro fleece pánský

Micro fleece, 100 % recyklovaný polyester

300 g/m<sup>2</sup>, S - 3XL

certifikovaný recyklovaný polyester  
bez etikety - připraveno na rebranding  
celopropínací reverzní spirálový zip  
vnitřní průkrčník začištěn páskou  
kapsy na zip  
dekorativní prošití  
kontrastní prvky

00 M3 M1 01 M2 M9



## SHIFT 851

micro fleece dámský

Micro fleece, 100 % recyklovaný polyester

300 g/m<sup>2</sup>, XS - 2XL

certifikovaný recyklovaný polyester  
bez etikety - připraveno na rebranding  
lehce vypasovaný střih s bočními švy  
celopropínací reverzní spirálový zip  
vnitřní průkrčník začištěn páskou  
kapsy na zip  
dekorativní prošití  
kontrastní prvky

00 M3 M1 01 M2 M9



CERTIFIED BY INTERTEK  
149203-GRS

### RECYKLOVANÝ POLYESTER

Vlákna jsou vyrobena recyklací spotřebních plastů (PET lahve, plastové obaly a další odpady). Výhodou je menší spotřeba energie při výrobě, zanechávají nižší uhlíkovou stopu a snižují znečištění životního prostředí.

## FROSTY 527

fleece pánský

Fleece, 100 % polyester, antipillingová úprava

220 g/m<sup>2</sup>, S - 4XL

hřejivý materiál  
vnitřní průkrčník začištěn kontrastní páskou  
celopropínací spirálový zip s krytkou brady  
kapsy se spirálovým zipem  
dolní lem na stažení elastickou šňůrkou  
dekorativní prošití  
kontrastní prvky  
antipillingová úprava z vnější strany



## EXIT 525

fleece vesta unisex

Fleece, 100 % polyester, antipillingová úprava

220 g/m<sup>2</sup>, XS - 3XL

hřejivý materiál  
vnitřní průkrčník začištěn kontrastní páskou  
celopropínací spirálový zip s krytkou brady  
kapsy se spirálovým zipem  
dolní lem na stažení elastickou šňůrkou  
dekorativní prošití  
kontrastní prvky  
antipillingová úprava z vnější strany



## FROSTY 528

fleece dámský

Fleece, 100 % polyester, antipillingová úprava

220 g/m<sup>2</sup>, XS - 3XL

hřejivý materiál  
lehce vypasovaný střih  
vnitřní průkrčník začištěn kontrastní páskou  
celopropínací spirálový zip s krytkou brady  
kapsy se spirálovým zipem  
dolní lem na stažení elastickou šňůrkou  
dekorativní prošití  
kontrastní prvky  
antipillingová úprava z vnější strany



## PRACTIC 519

fleece čepice unisex

Fleece, 100 % polyester, antipillingová úprava

240 g/m<sup>2</sup>, uni

2 v 1 - čepice a nákrčník  
hřejivý materiál  
z jedné strany na stažení šňůrkou v barvě 01  
dekorativní prošití  
antipillingová úprava z vnější strany



## FROSTY 529

fleece dětský

Fleece, 100 % polyester, antipillingová úprava

220 g/m<sup>2</sup>, 122 cm/6 let, 134 cm/8 let, 146 cm/10 let, 158 cm/12 let

hřejivý materiál  
vnitřní průkrčník začištěn kontrastní páskou  
celopropínací spirálový zip s krytkou brady  
kapsy se spirálovým zipem  
dolní lem na stažení elastickou šňůrkou  
dekorativní prošití  
kontrastní prvky  
antipillingová úprava z vnější strany

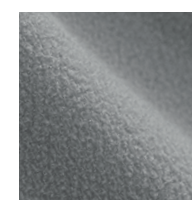

### ANTIPIILINGOVÁ ÚPRAVA

Antipillingová úprava minimalizuje uvolňování vláken, a tím předchází žmolování textile. Díky tomuto procesu dochází k fixaci a stabilizaci jednotlivých vláken. Snižuje se tak znehodnocení vrchní vrstvy při nadměrném namáhání a tření, a tím se prodlužuje samotná životnost a funkčnost výrobku.



# OUTDOOR

Neexistuje špatné počasí, jen nevhodně oblečení lidé. Tomuto známému rčení dává za pravdu naše řada outdoorových oděvů. Bundy a vesty nejrůznějších střihů účinně chrání před větrem i deštěm. Zároveň jsou prodyšné a měkké, takže se příjemně nosí. Stěžejním materiálem je softshell, který se na trhu objevil už v 70. letech 20. století a dodnes je jedním z nejpoužívanějších.

## VALLEY 536

softshellová bunda pánská

Softshell: 94 % polyester, 6 % elasthan; TPU membrána; micro fleece,  
100 % polyester, voděodolnost 14 000 mm, prodyšnost 2 000 g/m<sup>2</sup>/24 hod  
▲ 300 g/m<sup>2</sup>, S - 3XL

3vrstvý softshell s membránou  
vsadky na ramenou  
celopropínací reverzní spirálový zip s krytkou brady  
lemy rukávů nastavitelné suchým zipem  
kapsy s reverzním spirálovým zipem  
vnitřní náprsní kapsa na zip  
vnitřní kapsa na zip se vstupem pro branding  
dolní lem na stažení elastickou šňůrkou  
tvarovaný a mírně prodloužený zadní díl  
reflexní prvky  
vnitřní fleece s antipilingovou úpravou

36 01 02 07



## NANO 531

softshellová bunda pánská

Softshell: 100 % polyester, Nanotex® povrchová úprava; TPU membrána; perforovaný  
micro fleece, 100 % polyester, voděodolnost 5 000 mm, prodyšnost 600 g/m<sup>2</sup>/24 hod  
▲ 280 g/m<sup>2</sup>, S - 3XL

3vrstvý softshell s membránou  
efektní textura softshellu  
úprava Nanotex® zabraňující průniku vody  
celopropínací spirálový zip s klopou  
kapuce na stažení šňůrkou  
lemy rukávů nastavitelné suchým zipem  
kapsy s reverzním spirálovým zipem  
náprsní kapsa  
tvarovaný a mírně prodloužený zadní díl  
kontrastní prvky

36 01 02 07  
01 44 62 01



## VALLEY 537

softshellová bunda dámská

Softshell: 94 % polyester, 6 % elasthan; TPU membrána; micro fleece,  
100 % polyester, voděodolnost 14 000 mm, prodyšnost 2 000 g/m<sup>2</sup>/24 hod  
▲ 300 g/m<sup>2</sup>, XS - 2XL

3vrstvý softshell s membránou  
lehce vypasovaný střih  
vsadky na ramenou  
celopropínací reverzní spirálový zip s krytkou brady  
lemy rukávů nastavitelné suchým zipem  
kapsy s reverzním spirálovým zipem  
vnitřní náprsní kapsa na zip  
vnitřní kapsa na zip se vstupem pro branding  
dolní lem na stažení elastickou šňůrkou  
tvarovaný a mírně prodloužený zadní díl  
reflexní prvky  
vnitřní fleece s antipilingovou úpravou

36 01 02 07



## NANO 532

softshellová bunda dámská

Softshell: 100 % polyester, Nanotex® povrchová úprava; TPU membrána; perforovaný  
micro fleece, 100 % polyester, voděodolnost 5 000 mm, prodyšnost 600 g/m<sup>2</sup>/24 hod  
▲ 280 g/m<sup>2</sup>, XS - 2XL

3vrstvý softshell s membránou  
efektní textura softshellu  
úprava Nanotex® zabraňující průniku vody  
lehce vypasovaný střih  
celopropínací spirálový zip s klopou  
kapuce na stažení šňůrkou  
lemy rukávů nastavitelné suchým zipem  
kapsy s reverzním spirálovým zipem  
náprsní kapsa  
tvarovaný a mírně prodloužený zadní díl  
kontrastní prvky

36 01 02 07  
01 44 62 01



### NANOTEX® RESISTS SPILLS

Certifikovaný materiál, který byl zásadně upraven pomocí nanotechnologie. Nanotex® úprava odpuzuje vodu, prodlužuje životnost a zachovává přirozenou měkkost a prodyšnost materiálu. Materiál odolá kontaktu s tekutinou bez absorpce, nenavlhne, nezanechá mokré skvrny, veškeré kapičky úhledně stečou.

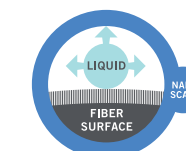

## PERFORMANCE 522

softshellová bunda pánská

Softshell: 94 % polyester, 6 % elasthan; TPU membrána; Micro fleece,  
100 % polyester, voděodolnost 14 000 mm, prodyšnost 2 000 g/m<sup>2</sup>/24 hod  
▲ 300 g/m<sup>2</sup>, S - 4XL (4XL pouze v barvách 01, 02, 05, 07)

3vrstvý softshell s membránou  
celopropínací reverzní spirálový zip s krytkou brady  
odnímatelná kapuce  
lemy rukávů nastavitelné suchým zipem  
dolní lem na stažení elastickou šňůrkou  
kapsy s reverzním spirálovým zipem  
náprsní kapsa  
vnitřní náprsní kapsa na zip se vstupem pro branding  
tvarovaný a mírně prodloužený zadní díl  
kontrastní prvky (vyjma barvy 01)  
vnitřní fleece s antipilingovou úpravou

36 01 02 05 62 07



## PERFORMANCE 535

softshellová bunda dětská

Softshell: 94 % polyester, 6 % elasthan; TPU membrána; Micro fleece,  
100 % polyester, voděodolnost 14 000 mm, prodyšnost 2 000 g/m<sup>2</sup>/24 hod  
▲ 300 g/m<sup>2</sup>, 122 cm/6 let, 134 cm/8 let, 146 cm/10 let, 158 cm/12 let

3vrstvý softshell s membránou  
celopropínací reverzní spirálový zip s krytkou brady  
odnímatelná kapuce  
lemy rukávů nastavitelné suchým zipem  
dolní lem na stažení elastickou šňůrkou  
kapsy s reverzním spirálovým zipem  
náprsní kapsa  
vnitřní náprsní kapsa na zip se vstupem pro branding  
tvarovaný a mírně prodloužený zadní díl  
kontrastní prvky (vyjma barvy 01)  
vnitřní fleece s antipilingovou úpravou

36 01 02 05 62 07



## PERFORMANCE 521

softshellová bunda dámská

Softshell: 94 % polyester, 6 % elasthan; TPU membrána; Micro fleece,  
100 % polyester, voděodolnost 14 000 mm, prodyšnost 2 000 g/m<sup>2</sup>/24 hod  
▲ 300 g/m<sup>2</sup>, XS - 2XL

3vrstvý softshell s membránou  
lehce vypasovaný střih  
celopropínací reverzní spirálový zip s krytkou brady  
odnímatelná kapuce  
lemy rukávů nastavitelné suchým zipem  
dolní lem na stažení elastickou šňůrkou  
kapsy s reverzním spirálovým zipem  
náprsní kapsa  
vnitřní náprsní kapsa na zip se vstupem pro branding  
tvarovaný a mírně prodloužený zadní díl  
kontrastní prvky (vyjma barvy 01)  
vnitřní fleece s antipilingovou úpravou

36 01 02 05 62 07





## PACIFIC 3 in 1<sup>533</sup>

bunda pánská

**Svrchní bunda:** plátňová vazba, 100 % polyester, TPU membrána, voděodolnost 8 000 mm, prodyšnost 5 000 g/m<sup>2</sup>/24 hod

▲ 130 g/m<sup>2</sup>

**Vnitřní fleecce:** 100 % polyester, antipilingová úprava z obou stran

▲ 220 g/m<sup>2</sup>, S - 3XL

víceúčelové použití 3 v 1



### Svrchní bunda:

voděodolný zip zakončený krytkou brady  
odnímatelná kapuce s vyztuženým kšiltlem  
kapuce a dolní lem na stažení elastickou šňůrkou  
lemy rukávů nastavitelné suchým zipem  
lišťové kapsy s reverzním spirálovým zipem  
náprsní kapsa  
podlepené švy  
vstup pro branding v bočním švu podšívky  
kontrastní prvky



### Vnitřní fleecce:

odnímatelná vnitřní fleecová bunda  
celopropínací kostěný zip  
lišťové kapsy  
dolní lem na stažení elastickou šňůrkou  
kontrastní prvky  
antipilingová úprava z obou stran

36 01 44 07



## PACIFIC 3 in 1<sup>534</sup>

bunda dámská

**Svrchní bunda:** plátňová vazba, 100 % polyester, TPU membrána, voděodolnost 8 000 mm, prodyšnost 5 000 g/m<sup>2</sup>/24 hod

▲ 130 g/m<sup>2</sup>

**Vnitřní fleecce:** 100 % polyester, antipilingová úprava z obou stran

▲ 220 g/m<sup>2</sup>, XS - 2XL

víceúčelové použití 3 v 1



### Svrchní bunda:

lehce vypasovaný střih  
voděodolný zip zakončený krytkou brady  
odnímatelná kapuce s vyztuženým kšiltlem  
kapuce a dolní lem na stažení elastickou šňůrkou  
lemy rukávů nastavitelné suchým zipem  
lišťové kapsy s reverzním spirálovým zipem  
náprsní kapsa  
podlepené švy  
vstup pro branding v bočním švu podšívky  
kontrastní prvky



### Vnitřní fleecce:

odnímatelná vnitřní fleecová bunda  
celopropínací kostěný zip  
lišťové kapsy  
dolní lem na stažení elastickou šňůrkou  
kontrastní prvky  
antipilingová úprava z obou stran

36 01 44 07



## COOL 515

softshellová bunda pánská

Softshell: 100 % polyester, TPU membrána

voděodolnost 5 000 mm, prodyšnost 2 000 g/m<sup>2</sup>/24 hod

210 g/m<sup>2</sup>, S - 3XL

3vrstvý softshell s membránou  
celopropínací reverzní spirálový zip  
kapuce a dolní lem na stažení elastickou šňůrkou  
lemy rukávů nastavitelné suchým zipem  
lišťové kapsy s reverzním spirálovým zipem  
náprsní kapsa se skrytým zipem v členicím švu  
tvarovaný a mírně prodloužený zadní díl  
kontrastní a reflexní prvky



## VISION 517

softshellová vesta pánská

Softshell: 94 % polyester, 6 % elasthan; Fleece, 100 % polyester

280 g/m<sup>2</sup>, S - 3XL

2vrstvý softshell  
celopropínací spirálový zip s krytkou brady  
dolní lem na stažení elastickou šňůrkou  
kapsy na zip skryté v členicích švech  
kontrastní prvky  
vnitřní fleece s antipilingovou úpravou



## COOL 514

softshellová bunda dámská

Softshell: 100 % polyester, TPU membrána

voděodolnost 5 000 mm, prodyšnost 2 000 g/m<sup>2</sup>/24 hod

210 g/m<sup>2</sup>, S - 2XL

3vrstvý softshell s membránou  
lehce vypasovaný střih  
celopropínací reverzní spirálový zip  
kapuce a dolní lem na stažení elastickou šňůrkou  
lemy rukávů nastavitelné suchým zipem  
lišťové kapsy s reverzním spirálovým zipem  
náprsní kapsa se skrytým zipem v členicím švu  
tvarovaný a mírně prodloužený zadní díl  
kontrastní a reflexní prvky



## VISION 516

softshellová vesta dámská

Softshell: 94 % polyester, 6 % elasthan; Fleece, 100 % polyester

280 g/m<sup>2</sup>, XS - 2XL

2vrstvý softshell  
lehce vypasovaný střih  
celopropínací spirálový zip s krytkou brady  
dolní lem na stažení elastickou šňůrkou  
kapsy na zip skryté v členicích švech  
kontrastní prvky  
vnitřní fleece s antipilingovou úpravou



## WINDY 524

větrovka unisex

Plátňová vazba, 100 % polyester, PA úprava

S - 3XL

lehký větruodolný materiál  
celopropínací spirálový zip  
skrytá kapuce v límci  
kapuce a dolní lem na stažení elastickou šňůrkou  
lišťové kapsy  
samostatná kapsička na zip pro skladné uložení







# ACTIVE

Každý máme svůj způsob, jak si vyčistit hlavu. Někdo si jde zaběhat, jiný zacvičit jógu, třetí pak chodí po horách. Jedno však máme společné – chceme se při tom cítit pohodlně. Právě od toho jsou tu rychleschnoucí a prodyšné materiály, s nimiž je pohyb čistá radost.



## CHANCE 810

tričko pánské

Interlokové pique, 100 % recyklovaný micro polyester

140 g/m<sup>2</sup>, S - 3XL

certifikovaný recyklovaný polyester  
rychleschnoucí materiál  
bez etikety - připraveno na rebranding  
ideální pro sport a pohybové aktivity  
ploché ramenní švy  
úzký lem průkrčniku z vrchového materiálu  
vnitřní část průkrčniku začištěna páskou z vrchového materiálu  
dekorativní prošití  
vhodné pro sublimační potisk (světlé barvy)

00 01 M1 M2 M3 M9



## CHANCE 811

tričko dámské

Interlokové pique, 100 % recyklovaný micro polyester

140 g/m<sup>2</sup>, XS - 2XL

certifikovaný recyklovaný polyester  
rychleschnoucí materiál  
bez etikety - připraveno na rebranding  
ideální pro sport a pohybové aktivity  
volný střih s bočními švy  
ploché ramenní švy  
úzký lem průkrčniku z vrchového materiálu  
vnitřní část průkrčniku začištěna páskou z vrchového materiálu  
kimonové rukávy  
dekorativní prošití  
tvarovaný dolní kraj  
vhodné pro sublimační potisk (světlé barvy)

00 01 M1 M2 M3 M9



CERTIFIED BY INTERTEK  
149203-GRS

### RECYKLOVANÝ POLYESTER

Vlákna jsou vyrobena recyklací spotřebních plastů (PET lahve, plastové obaly a další odpady). Výhodou je menší spotřeba energie při výrobě, zanechávají nižší uhlíkovou stopu a snižují znečištění životního prostředí.



## FANTASY 124

tričko pánské

Interlokové pique, 100 % polyester

150 g/m<sup>2</sup>, S - 3XL

rychleschnoucí materiál  
ideální pro sport a pohybové aktivity  
střih s bočními švy  
neobvykle členěný průkrčník  
zpevnění ramenních švů páskou  
vhodné pro sublimační potisk (světlé barvy)

00 01 02 05 44 16 95 04 90 88 91 07



## FANTASY 140

tričko dámské

Interlokové pique, 100 % polyester

150 g/m<sup>2</sup>, XS - 2XL

rychleschnoucí materiál  
ideální pro sport a pohybové aktivity  
lehce vypasovaný střih s bočními švy  
úzký lem průkrčníku z vrchového materiálu  
vnitřní část průkrčníku začištěna páskou z vrchového materiálu  
zpevnění ramenních švů páskou  
vhodné pro sublimační potisk (světlé barvy)

00 01 02 05 44 95 90 88 91 07 89



## FANTASY 147

tričko dětské

Interlokové pique, 100 % polyester

150 g/m<sup>2</sup>, 122 cm/6 let, 134 cm/8 let, 146 cm/10 let, 158 cm/12 let

rychleschnoucí materiál  
ideální pro sport a pohybové aktivity  
střih s bočními švy  
neobvykle členěný průkrčník  
zpevnění ramenních švů páskou  
vhodné pro sublimační potisk (světlé barvy)

00 01 02 05 44 16 95 04 90 88 91 07 89



## DESTINY 175

tričko pánské

Single Jersey, 95 % micro polyester, 5 % elasthan

160 g/m<sup>2</sup>, S - 3XL

hladký strečový rychleschnoucí materiál  
ideální pro sport a pohybové aktivity  
přiléhavý střih tvarovaný bočními díly  
dekorativně prošité ploché švy  
úzký lem průkrčníku z vrchového materiálu  
vnitřní část průkrčníku začištěna kontrastní páskou  
krátké raglánové rukávy  
tvarovaný a mírně prodloužený zadní díl  
vhodné pro sublimační potisk (světlé barvy)  
etiketa v podobě odnímatelné nálepky

00 12 01 02 05 92 90 88 07



## DESTINY 176

tričko dámské

Single Jersey, 95 % micro polyester, 5 % elasthan

160 g/m<sup>2</sup>, XS - 2XL

hladký strečový rychleschnoucí materiál  
ideální pro sport a pohybové aktivity  
přiléhavý střih tvarovaný bočními díly  
dekorativně prošité ploché švy  
úzký lem průkrčníku z vrchového materiálu  
vnitřní část průkrčníku začištěna kontrastní páskou  
krátké raglánové rukávy  
tvarovaný a mírně prodloužený zadní díl  
vhodné pro sublimační potisk (světlé barvy)  
etiketa v podobě odnímatelné nálepky

00 12 01 02 05 92 90 88 07 89

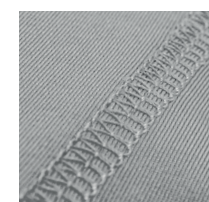

### PLOCHÉ ŠVY

Oboustranně krycí steh, který je plochý a zajišťuje tak maximální pohodlí při nošení.

## RACER 167

tílko dámské

Double Face, 100 % polyester

130 g/m<sup>2</sup>, XS - 2XL

hladký rychleschnoucí materiál  
ideální pro sport a pohybové aktivity  
lehce vypasovaný střih s bočními švy  
vykrojený zadní díl tílka (racerback)  
hlubší kulatý výstřih  
průkrčník a průramky lemovány vrchovým materiálem  
vhodné pro sublimační potisk (světlé barvy)

00 36 01 44 90 07 89



## PRIDE 168

triko unisex

Double Face, 100 % polyester

130 g/m<sup>2</sup>, XS - 4XL (4XL pouze v barvě 00)

hladký rychleschnoucí materiál  
ideální pro sport a pohybové aktivity  
střih s bočními švy  
lem průkrčníku z vrchového materiálu  
zpevňující páska od ramene k rameni  
dlouhé rukávy  
vhodné pro sublimační potisk (světlé barvy)

00 36 01 44 90 07



## VICTORY 217

polokošile unisex

Interlokové pique, 100 % polyester

150 g/m<sup>2</sup>, S - 3XL

rychleschnoucí materiál  
ideální pro sport a pohybové aktivity  
střih s bočními švy  
limeček z žebrového úpletu 1:1  
léga s 3 knoflíčky v barvě materiálu  
vnitřní průkrčník začištěn páskou z vrchového materiálu  
zpevnění ramenních švů páskou  
vhodné pro sublimační potisk (světlé barvy)

00 01 02 62 07





## DIRECT 417

stretch fleece pánský

Stretch fleece, 95 % micro polyester, 5 % elastan

▲ 240 g/m<sup>2</sup>, S - 3XL

hladký strečový rychleschnoucí materiál  
ideální pro sport a pohybové aktivity  
rovný střih s bočními díly  
celopropínací reverzní spirálový zip  
kapuce s krytkou brady  
vnitřní průkrčník začištěn páskou  
raglánové rukávy  
kapsy na zip  
lemování elastickým proužkem  
tvarovaný a mírně prodloužený zadní díl  
kontrastní prvky (vyjma barvy 01)  
etiketa v podobě odnímatelné nálepky

00 12 01 02 07

## DIRECT 418

stretch fleece dámský

Stretch fleece, 95 % micro polyester, 5 % elastan

▲ 240 g/m<sup>2</sup>, XS - 2XL

hladký strečový rychleschnoucí materiál  
ideální pro sport a pohybové aktivity  
střih tvarovaný bočními díly  
celopropínací reverzní spirálový zip  
kapuce s krytkou brady  
vnitřní průkrčník začištěn páskou  
raglánové rukávy  
kapsy na zip  
lemování elastickým proužkem  
tvarovaný a mírně prodloužený zadní díl  
kontrastní prvky (vyjma barvy 01)  
etiketa v podobě odnímatelné nálepky

00 12 01 02 07



### STICKER LABEL

Etiketa ve formě nálepky. Snadno odnímatelná.





## REST 614

tepláky pánské

Výplňková pletenina, vnitřní strana nepočesaná

80 % bavlna, 20 % polyester

▲ 280 g/m<sup>2</sup>, S - 3XL

ideální pro sport a pohybové aktivity

mírně zúžený střih nohavic

pasový límeček z žebrového úpletu 2:2 s 5 % elastanu, na stažení šňůrkou

klínové kapsy

dolní lem z žebrového úpletu 2:2 s 5 % elastanu

dekorativní prošití

vnitřní strana nepočesaná

00 12 01 02 07



## REST 615

tepláky dámské

Výplňková pletenina, vnitřní strana nepočesaná

80 % bavlna, 20 % polyester

▲ 280 g/m<sup>2</sup>, XS - 2XL

ideální pro sport a pohybové aktivity

mírně zúžený střih nohavic

pasový límeček z žebrového úpletu 2:2 s 5 % elastanu, na stažení šňůrkou

klínové kapsy

dolní lem z žebrového úpletu 2:2 s 5 % elastanu

dekorativní prošití

vnitřní strana nepočesaná

00 12 01 02 07



\* Materiálové složení se může lišit: barva 12 - 75 % bavlna, 25 % viskóza

## BREEZE 820

tilko pánské

Interlokové pique, 100 % polyester

▲ 150 g/m<sup>2</sup>, XS - 2XL

rychleschnoucí materiál  
ideální pro sport a pohybové aktivity  
střih s bočními švy  
ramenní švy předsunuté na přední díl  
lem průkrčniku z vrchového materiálu  
průramky lemovány vrchovým materiálem  
vhodné pro sublimační potisk (světlé barvy)

00 01 02 05 07



## MILES 612

šortky pánské

Interlokové pique, 100 % micro polyester

▲ 150 g/m<sup>2</sup>, S - 3XL

rychleschnoucí materiál  
ideální pro sport a pohybové aktivity  
délka nad kolena  
pasový límeček s pruženkou, na stažení šňůrkou  
malá vnitřní kapsička  
kapsy v bočních švech  
vhodné pro sublimační potisk (světlé barvy)

00 12 01 02 05 07



## MILES 613

šortky dětské

Interlokové pique, 100 % micro polyester

▲ 150 g/m<sup>2</sup>, 122 cm/6 let, 134 cm/8 let, 146 cm/10 let, 158 cm/12 let

rychleschnoucí materiál  
ideální pro sport a pohybové aktivity  
délka nad kolena  
pasový límeček s pruženkou, na stažení šňůrkou  
malá vnitřní kapsička  
kapsy v bočních švech  
vhodné pro sublimační potisk (světlé barvy)

00 12 01 02 05 07



## COMFORT 607

tepláky pánské/dětské

Výplňková pletenina, vnitřní strana nepočesaná

65 % bavlna, 35 % polyester

▲ 300 g/m<sup>2</sup>, S - 3XL, 146 cm/10 let, 158 cm/12 let

ideální pro sport a pohybové aktivity  
rovný střih nohavic  
pasový límeček s pruženkou, na stažení šňůrkou  
kapsy v bočních švech  
vnitřní strana nepočesaná

12 01 02 05



## COMFORT 608

tepláky dámské

Výplňková pletenina, vnitřní strana nepočesaná

65 % bavlna, 35 % polyester

▲ 300 g/m<sup>2</sup>, XS - 2XL

ideální pro sport a pohybové aktivity  
rovný střih nohavic  
široký pasový límeček s pruženkou, na stažení šňůrkou  
vnitřní strana nepočesaná

00 12 01 02 07



## COMFY 611

šortky pánské

Výplňková pletenina, vnitřní strana nepočesaná

65 % bavlna, 35 % polyester

▲ 300 g/m<sup>2</sup>, S - 3XL

ideální pro sport a pohybové aktivity  
rovný střih nohavic  
pasový límeček s pruženkou, na stažení šňůrkou  
lišťové kapsy v bočních švech  
vnitřní strana nepočesaná

12 01 02 05



\* Materiálové složení se může lišit: barva 12 - 85 % bavlna, 15 % viskóza



## BALANCE 610

legíny dámské

Single Jersey, 95 % bavlna, 5 % elasthan

▲ 190 g/m<sup>2</sup>, XS - 3XL

strečový materiál udržující stálost tvaru  
ideální pro sport a pohybové aktivity  
přiléhavý střih bez bočních švů  
pasový límeček s pruženkou

00 01 02



WOMEN'S  
ELASTANE

## LEISURE 603

tepláky dámské

Single Jersey, 95 % bavlna, 5 % elasthan

▲ 200 g/m<sup>2</sup>, XS - 2XL

strečový materiál udržující stálost tvaru  
ideální pro sport a pohybové aktivity  
rovný střih nohavic  
široký pasový límeček s pruženkou  
klínové kapsy  
dolní lem stažený pruženkou

00 12 01 02



WOMEN'S  
ELASTANE

## TWO IN ONE 604

sukně dámská

Single Jersey, 95 % bavlna, 5 % elasthan

▲ 200 g/m<sup>2</sup>, XS - XL

2 v 1 - sukně a všité kraťasy  
strečový materiál udržující stálost tvaru  
ideální pro sport a pohybové aktivity  
krátký střih ve tvaru "A"  
široký pasový límeček s pruženkou, na stažení šňůrkou

00 12 01 02 07



WOMEN'S  
ELASTANE

\* Materiálové složení se může lišit: barva 12 - 80 % bavlna, 15 % viskóza, 5 % elasthan





## ČEPICE A ŠÁTKY

I když nám kšiltovka může připadat jako moderní doplněk, ve skutečnosti není žádnou novinkou. Pokrývku hlavy s tvrdým kšiltem světu poprvé ukázal baseballový tým Brooklyn Excelsiors už v roce 1858. A že to byla čepice pohledná a praktická, brzo ji za svou vzala nejen ostatní družstva, ale postupně i jejich fanoušci. Odtud už byl jen krůček za brány sportu.

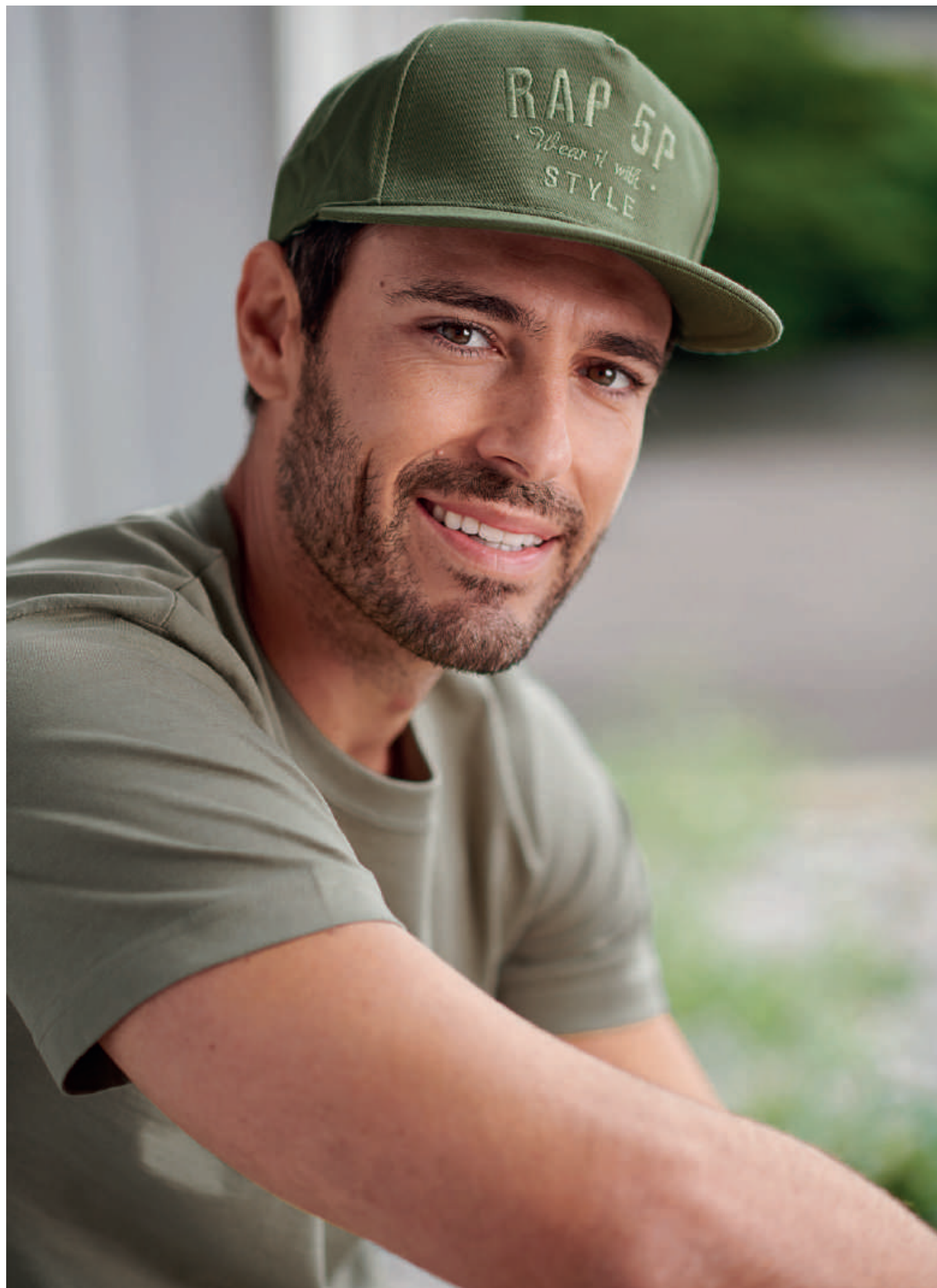

## 6P RAP 302

čepice unisex

Kepr broušený, 100 % bavlna

▲ 340 g/m<sup>2</sup>, nastavitelná

šestipanelový střih  
vyztužené 2 přední panely  
prošívaný plochý kšilt  
obšité větrací otvory  
potíčí páska  
velikost nastavitelná plastovými patentky  
odnímatelná nálepka na kšiltu

00 25 01 02 05 07



UNISEX

## 5P RAP 301

čepice unisex

Kepr broušený, 100 % bavlna

▲ 340 g/m<sup>2</sup>, nastavitelná

pětipanelový střih  
vyztužený přední panel  
prošívaný plochý kšilt  
obšité větrací otvory  
potíčí páska  
velikost nastavitelná plastovými patentky  
odnímatelná nálepka na kšiltu

00 25 01 02 05 09 06 92 96 11 07 40 64



UNISEX

## 6P 305

čepice unisex

Kepr broušený, 100 % bavlna

▲ 340 g/m<sup>2</sup>, nastavitelná

šestipanelový střih  
vyztužené 2 přední panely  
prošívaný, lehce prohnutý kšilt  
obšité větrací otvory  
potíčí páska  
velikost nastavitelná mosazným klipem

00 25 67 01 02 05 14 15 44 09 06 62 92 39 16 08 04 A2 11 07 13 43



## 6P SANDWICH 306

čepice unisex

Kepr broušený, 100 % bavlna

▲ 340 g/m<sup>2</sup>, nastavitelná

šestipanelový střih  
vyztužené 2 přední panely  
prošívaný, lehce prohnutý kšilt s kontrastním proužkem  
obšité větrací otvory  
potíčí páska  
velikost nastavitelná mosazným klipem

00 25 67 01 02 05 06 16 27 08 04 07  
02 00 00 08 00 00 00 00 00 01 01 00



## 6P KIDS 303

čepice dětská

Kepr broušený, 100 % bavlna

▲ 340 g/m<sup>2</sup>, nastavitelná

šestipanelový střih  
vyztužené 2 přední panely  
prošívaný, lehce prohnutý kšilt  
obšité větrací otvory  
potíčí páska  
velikost nastavitelná suchým zipem

00 01 02 05 15 62 92 04 11 07 30 64



## SUNVISOR 310

kšilt unisex

Kepr broušený, 100 % bavlna

▲ 280 g/m<sup>2</sup>, nastavitelná

prošívaný, lehce prohnutý kšilt  
froté potíčí páska  
velikost nastavitelná plastovou sponou

00 01 02 05 04 07



## 5P 307

čepice unisex

Kepr broušený, 100 % bavlna

▲ 340 g/m<sup>2</sup>, nastavitelná

pětipanelový střih  
vyztužený přední panel  
prošívaný, lehce prohnutý kšilt  
obšité větrací otvory  
potíčí páska  
velikost nastavitelná mosazným klipem

00 25 67 01 02 05 14 44 09 06 16 08 04 11 07



## LATINO 324

čepice unisex

Plátňová vazba, 100 % bavlna

▲ 230 g/m<sup>2</sup>, nastavitelná

střih ve stylu "military"  
prošívaný, lehce prohnutý kšilt  
potíčí páska  
velikost nastavitelná suchým zipem

00 51 01 02 05 09 07



## CAMO LATINO C24

čepice unisex

Plátňová vazba, 100 % bavlna

▲ 230 g/m<sup>2</sup>, nastavitelná

střih ve stylu "military"  
prošívaný, lehce prohnutý kšilt  
potíčí páska  
velikost nastavitelná suchým zipem

32 33 34



## CLASSIC 304

klobouček unisex

Kepr broušený, 100 % bavlna

▲ 260 g/m<sup>2</sup>, uni

obšité větrací otvory  
potíčí páska  
lemované vnitřní švy  
obvod 61 cm

00 01 02 05 15 06 04 07



## FANCY 329

šátek unisex/dětský

Single Jersey, 100 % bavlna

▲ 160 g/m<sup>2</sup>, uni

trojúhelníkový střih  
okraje po obvodu prošívané  
víceúčelové užití  
68 x 68 x 96 cm

00 01 15 44 62 04 11 07



## RELAX 327

šátek unisex/dětský

Interlok, 100 % polyester

▲ 120 g/m<sup>2</sup>, uni

trojúhelníkový střih  
rychleschnoucí materiál  
obšité podél celého obvodu  
víceúčelové užití  
65 x 65 x 92 cm

00 01 15 04 89



## TWISTER 328

šátek unisex/dětský

Single Jersey, 100 % polyester

▲ 135 g/m<sup>2</sup>, uni

tubulární střih  
rychleschnoucí materiál  
víceúčelové užití (varianty zobrazeny na balení)  
50 x 26 cm

00 01 05 44 90 07 89 64





# FROTÉ A TAŠKY

Obě skupiny produktů používáme každý den a to je už pořádný důvod, aby byly krásné a praktické zároveň. Řeč je o ručnicích a látkových taškách. Ty naše umí být dokonce ekologické, například řada koupelnového textilu zahrnuje i výrobky z certifikované organické bavlny. Látkové tašky jsou pak vyrobené z odolného materiálu, aby sloužily opravdu dlouho a pomáhaly nám chránit životní prostředí.

## ENERGY 912

batoh unisex/dětský

Oxford, 100 % polyester

▲ 70 - 80 g/m<sup>2</sup>, uni

zavírání na stahování  
2 polyesterové šňůrky v barvě 01  
reflexní prvky v dolních rozích  
vnitřní kapsa na zip 20 x 23 cm  
rozměry batohu 45 x 34 cm

00 01 93 14 44 92 90 07 49 89 64



## HANDY 900

nákupní taška

Plátňová vazba, 100 % bavlna

▲ 90 g/m<sup>2</sup>, uni

bavlněná tkaná taška nižší gramáže  
praktická a skladná  
délka popruhů vhodná pro nošení v ruce i přes rameno  
křížové prošití popruhů pro vyšší odolnost  
rozměry tašky 42 x 38 cm, popruhy 60 x 2,5 cm

00 10 01 93 05 44 62 92 95 04 07 49 64



## EASYGO 922

batoh unisex/dětský

Plátňová vazba, 100 % bavlna

▲ 195 g/m<sup>2</sup>, uni

bavlněný tkaný batoh střední gramáže  
zavírání na stahování  
2 bavlněné šňůrky v barvě vrchového materiálu  
dolní rohy zpevněné dvojitým materiálem a kovovými kroužky  
vnitřní kapsa na zip 20 x 23 cm  
rozměry batohu 47 x 37 cm

00 10 01 05 44 92 04 07



## SHOPPER 921

nákupní taška

Plátňová vazba, 100 % bavlna

▲ 195 g/m<sup>2</sup>, uni

bavlněná tkaná taška střední gramáže  
praktická a skladná  
délka popruhů vhodná pro nošení v ruce i přes rameno  
křížové prošití popruhů pro vyšší odolnost  
rozměry tašky 45 x 40 cm, popruhy 70 x 2,5 cm

00 10 01 93 05 44 62 92 04 07 49



## SMART 911

nákupní taška

Plátňová vazba, 100 % polyester

▲ 40 - 50 g/m<sup>2</sup>, uni

praktická a snadno složitelná do malé taštičky  
délka popruhů vhodná pro nošení v ruce i přes rameno  
malá taštička vhodná pro uložení drobností  
okraje lemovány vrchovým materiálem  
rozměry tašky 40 x 40 cm, popruhy 50 x 3,5 cm

00 01 44 59 92 90 07 49 89 64



## CARRY 901

nákupní taška

Plátňová vazba, 100 % bavlna

▲ 280 g/m<sup>2</sup>, uni

bavlněná tkaná taška vyšší gramáže  
střih s bočními díly  
praktická a skladná  
délka popruhů vhodná pro nošení v ruce i přes rameno  
křížové prošití popruhů pro vyšší odolnost  
rozměry tašky 43 x 43 x 12 cm, popruhy 70 x 2,5 cm

00 10 01 05 07





## ORGANIC HAND TOWEL 916

malý ručník

Froté, 100 % organická bavlna GOTS

▲ 450 g/m<sup>2</sup>, 30 × 50 cm, bordura: 3,5 cm, 1,5 cm

certifikovaná organická bavlna  
 tkané froté vyšší gramáže  
 dekorativní dvojitá bordura  
 měkký a vysoce savý materiál  
 etiketa použitelná jako závěsné poutko  
 dárkový předmět vhodný pro výšivku

00 21 25 02



## ORGANIC TOWEL 917

ručník

Froté, 100 % organická bavlna GOTS

▲ 450 g/m<sup>2</sup>, 50 × 100 cm, bordura: 3,5 cm, 1,5 cm

certifikovaná organická bavlna  
 tkané froté vyšší gramáže  
 dekorativní dvojitá bordura  
 měkký a vysoce savý materiál  
 etiketa použitelná jako závěsné poutko  
 dárkový předmět vhodný pro výšivku

00 21 25 02



## ORGANIC BATH TOWEL 918

osuška

Froté, 100 % organická bavlna GOTS

▲ 450 g/m<sup>2</sup>, 70 × 140 cm, bordura: 3,5 cm, 1,5 cm

certifikovaná organická bavlna  
 tkané froté vyšší gramáže  
 dekorativní dvojitá bordura  
 měkký a vysoce savý materiál  
 etiketa použitelná jako závěsné poutko  
 dárkový předmět vhodný pro výšivku

00 21 25 02



### ORGANICKÁ BAVLNA

Bavlna pocházející z ekologicky kontrolovaného zemědělství a dále zpracovaná za přísné kontroly všech výrobních procesů. Největšími producenty jsou Turecko, Indie, USA a Čína.

Certified by Control Union CU 1033786.

## TOWEL 450<sup>903</sup>

ručník

Froté, 100 % bavlna

▲ 450 g/m<sup>2</sup>, 50 × 100 cm, bordura: 3,5 cm

bavlněné tkané froté vyšší gramáže  
dekorativní bordura na obou stranách  
měkký a savý materiál  
etiketa použitelná jako závěsné poutko  
dárkový předmět vhodný pro výšivku

00 25 01 02 05 44 06 92 04 A2 07 49



## BATH TOWEL 450<sup>905</sup>

osuška

Froté, 100 % bavlna

▲ 450 g/m<sup>2</sup>, 70 × 140 cm, bordura: 3,5 cm

bavlněné tkané froté vyšší gramáže  
dekorativní bordura na obou stranách  
měkký a savý materiál  
etiketa použitelná jako závěsné poutko  
dárkový předmět vhodný pro výšivku

00 25 01 02 05 44 06 92 04 A2 07 49



## HAND TOWEL 350<sup>907</sup>

malý ručník

Froté, 100 % bavlna

▲ 350 g/m<sup>2</sup>, 30 × 50 cm

bavlněné tkané froté střední gramáže  
měkký a savý materiál  
etiketa použitelná jako závěsné poutko  
dárkový předmět vhodný pro výšivku

00 24 05 16 95 96 23 30 47



## TOWEL 350<sup>908</sup>

ručník

Froté, 100 % bavlna

▲ 350 g/m<sup>2</sup>, 50 × 100 cm

bavlněné tkané froté střední gramáže  
měkký a savý materiál  
etiketa použitelná jako závěsné poutko  
dárkový předmět vhodný pro výšivku

00 24 05 16 95 96 23 30 47



## BATH TOWEL 350<sup>909</sup>

osuška

Froté, 100 % bavlna

▲ 350 g/m<sup>2</sup>, 70 × 140 cm

bavlněné tkané froté střední gramáže  
měkký a savý materiál  
etiketa použitelná jako závěsné poutko  
dárkový předmět vhodný pro výšivku

00 24 05 16 95 96 23 30 47



### BAMBUSOVÉ PRODUKTY

Bambusové froté produkty naleznete na str. 183 pod značkou MALFINI Premium.





Piccolio®

## PICCOLIO®

For every moment

---

Hledáte oděvy v nekomplikovaném, ale přitom kvalitním zpracování za výhodnou cenu? Pak je pro Vás Piccolio ta správná volba. Každý kousek této kolekce je navíc přizpůsoben tomu, abyste ho mohli snadno využít pro svůj branding a reklamu.

Všechny produkty proto nesou jen odstranitelnou papírovou etiketu. Naším tričkům, polokošilím, mikinám a doplňkům jednoduše vtisknete svůj firemní styl, přizpůsobíte je sportovním a kulturním akcím nebo si vytvoříte vlastní značku v trendy odstínech.



## PARADE P71

tričko unisex

Single Jersey, 100 % bavlna

▲ 135 g/m<sup>2</sup>, XS - 4XL

tubulární střih

lem průkrčnicku z žebrového úpletu 1:1

vnitřní část průkrčnicku začištěna páskou z vrchového materiálu

zpevnění ramenních švů páskou

odtrhávací etiketa

00 01 02 05 92 07

## PAINT P73

tričko unisex

Single Jersey, 100 % bavlna

▲ 150 g/m<sup>2</sup>, XS - 4XL

tubulární střih

lem průkrčnicku z žebrového úpletu 1:1

vnitřní část průkrčnicku začištěna páskou z vrchového materiálu

zpevnění ramenních švů páskou

odtrhávací etiketa

00 03 12 67 01 02 60 93 05 14 15 44 28 06 29  
92 16 04 11 07 40 64

## PEAK P74

tričko unisex

Single Jersey, 100 % bavlna

▲ 175 g/m<sup>2</sup>, XS - 4XL

tubulární střih

lem průkrčnicku z žebrového úpletu 1:1

vnitřní část průkrčnicku začištěna páskou z vrchového materiálu

zpevnění ramenních švů páskou

odtrhávací etiketa

00 03 12 01 02 05 06 04 07

\* Materiálové složení se může lišit: barva 03 - 97 % bavlna, 3 % viskóza; barva 12 - 85 % bavlna, 15 % viskóza





## PIXEL P81

tričko unisex

Double Face, 100 % polyester

▲ 130 g/m<sup>2</sup>, XS - 4XL (4XL pouze v barvě 00)

hladký rychleschnoucí materiál  
 střih s bočními švy  
 lem průkrčnicku z žebrového úpletu 1:1  
 vnitřní část průkrčnicku začištěna páskou z vrchového materiálu  
 zpevnění ramenních švů páskou  
 ideální pro sport a pohybové aktivity  
 odtrhávací etiketa

00 01 44 90 91



UNISEX



TEAR OFF



EXTRA DRY

## PELICAN P72

tričko dětské

Single Jersey, 100 % bavlna

110 cm/4 roky, 122 cm /6 let, 134 cm/8 let, 146 cm/ 10 let, 158 cm/12 let

▲ 135 g/m<sup>2</sup>

střih s bočními švy  
 lem průkrčnicku z žebrového úpletu 1:1  
 vnitřní část průkrčnicku začištěna páskou z vrchového materiálu  
 zpevnění ramenních švů páskou  
 odtrhávací etiketa

00 01 05 15 44 16 92 04 07 40 64



KIDS



TEAR OFF

## PROGRESS LS P75

triko unisex

Single Jersey, 100 % bavlna

▲ 150 g/m<sup>2</sup>, XS - 3XL (3XL pouze v barvách 00, 01)

tubulární střih  
 lem průkrčnicku z žebrového úpletu 1:1  
 vnitřní část průkrčnicku začištěna páskou z vrchového materiálu  
 zpevnění ramenních švů páskou  
 dlouhé rukávy  
 odtrhávací etiketa

00 03 12 01 02 05 06 07



UNISEX



TEAR OFF

\* Materiálové složení se může lišit: barva 03 - 97 % bavlna, 3 % viskóza; barva 12 - 85 % bavlna, 15 % viskóza



## JOY P21

polokošile pánská

Pique, 65 % bavlna, 35 % polyester

▲ 170 g/m<sup>2</sup>, S - 4XL (4XL pouze v barvách 00, 01)

střih s bočními švy  
límeček a lemy rukávů z žebrového úpletu 1:1  
léga s 3 knoflíčky v barvě materiálu  
vnitřní průkrčník začištěn páskou z vrchového materiálu  
zpevnění ramenních švů páskou  
odtrhávací etiketa

00 01 02 05 15 44 07

## JOY P22

polokošile dámská

Pique, 65 % bavlna, 35 % polyester

▲ 170 g/m<sup>2</sup>, S - 3XL (3XL pouze v barvách 00, 01)

lehce vypasovaný střih s bočními švy  
límeček a lemy rukávů z žebrového úpletu 1:1  
úzká léga s 3 knoflíčky v barvě materiálu  
vnitřní průkrčník začištěn páskou z vrchového materiálu  
zpevnění ramenních švů páskou  
odtrhávací etiketa

00 01 02 05 44 07 40

## ZERO P41

mikina unisex

Výplňková pletenina, vnitřní strana nepočesaná

50 % bavlna, 50 % polyester

▲ 260 g/m<sup>2</sup>, XS - 3XL

rovný střih s bočními švy  
zpevnění ramenních švů páskou  
dolní lem, manžety a průkrčník z žebrového úpletu 1:1 s 5 % elastanu  
vnitřní strana nepočesaná  
odtrhávací etiketa

00 12 01 02 05 06 07

\* Materiálové složení se může lišit: 85 % bavlna, 15 % viskóza



## SUNSHINE P31

čepice unisex

Kepr, 100 % bavlna,  
▲ 155 g/m<sup>2</sup>, nastavitelná

šestipanelový střih  
vyztužené 2 přední panely  
prošívaný, lehce prohnutý kšilt  
obšité větrací otvory  
potíčí páska  
velikost nastavitelná suchým zipem  
odtrhávací etiketa

00 01 02 05 06 62 04 11 07



## BUBBLE P93

nákupní taška

Netkaná textilie, 100 % polypropylen  
▲ 90 g/m<sup>2</sup>, uni

praktická a skladná  
délka popruhů vhodná pro nošení v ruce i přes rameno  
křížové prošití popruhů pro vyšší odolnost  
odtrhávací etiketa  
rozměry tašky 37 x 28 cm, popruhy 60 x 2,5 cm

00 10 01 05 15 92 16 04 07



## BEETLE P92

batoh unisex/dětský

Netkaná textilie, 100 % polypropylen  
▲ 90 g/m<sup>2</sup>, uni

zavírání na stahování  
2 polyesterové šňůrky v barvě 01  
zpevněné dolní rohy dvojitým materiálem a kovovými kroužky  
odtrhávací etiketa  
rozměry batohu 47 x 36 cm

00 10 01 15 16 92 04 07



## BLOOM P91

nákupní taška

Netkaná textilie, 100 % polypropylen  
▲ 90 g/m<sup>2</sup>, uni

praktická a skladná  
délka popruhů vhodná pro nošení v ruce i přes rameno  
křížové prošití popruhů pro vyšší odolnost  
odtrhávací etiketa  
rozměry tašky 45 x 40 cm, popruhy 70 x 2,5 cm

00 10 01 05 15 92 16 04 07





# MALFINI PREMIUM®

In each detail

---

Když jde o exkluzivní oděvy, není prostor na kompromisy. Značka MALFINI Premium v sobě odráží nejnovější trendy, prim hraje excelentní kvalita a základem jsou jedinečné přírodní materiály. Jen tak totiž oslovíme Vás, nejnáročnější zákazníky. Premiové outfity do města, kanceláře nebo za zábavou si zkombinujete přesně podle svého vkusu. Třeba v živých barvách, aktuálních odstínech nebo nadčasových neutrálních tónech.

Pokud patříte mezi příznivce výjimečných přírodních vláken, bude pro Vás pravou volbou bavlna SUPIMA®. Tato odrůda se pěstuje na pouhém jednom procentu půdy z celkové produkce bavlny.

Má dvakrát delší a pevnější vlákna než běžné druhy, a tak je mimořádně odolná a hebká. Podobné je to s prémiovou vlnou merino. Ovce, z nichž toto nadstandardní vlákno pochází, žijí v čistém horském prostředí, což jejich jemné vlně dává jedinečný charakter.

Všechny oděvy značky MALFINI Premium si Vás získají kvalitou i moderním vzhledem. Celá naše nabídka je navržena v duo konceptu, snadno ji potiskem nebo výšivkou přizpůsobíte firmě nebo klubu. Požitek z vynikajících materiálů tak můžete dopřát členům týmu i obchodním partnerům a přitom posilovat hodnotu své značky.



## JOURNEY 264

košile pánská

Micro twill,  
100 % bavlna, easy care  
▲ 130 g/m<sup>2</sup>, S - 3XL

navrženo předním českým krejčím Romanem Humlíčkem  
příze z extra dlouhých vláken  
zúžený střih s bočními švy  
dvojitě sedlo a záševky na zadním dílu  
dvoudílný košilový límec  
vyztužené špičky límce  
přední kraje začištěny légou  
dlouhé rukávy s kulatou manžetou na 2 knoflíčky  
perleťové knoflíčky v barvě 00 (2 náhradní navíc)  
tvarovaný dolní kraj



## JOURNEY 265

košile dámská

Micro twill,  
100 % bavlna, easy care  
▲ 130 g/m<sup>2</sup>, XS - 2XL

navrženo předním českým krejčím Romanem Humlíčkem  
příze z extra dlouhých vláken  
projmutý střih s bočními švy  
dvojitě sedlo a záševky na zadním dílu  
pasové záševky na předním dílu  
dvoudílný košilový límec  
přední kraje začištěny légou  
dlouhé rukávy s kulatou manžetou na 2 knoflíčky  
perleťové knoflíčky v barvě 00 (2 náhradní navíc)  
tvarovaný dolní kraj



Nový produkt. Blíže informace o termínu naskladnění Vám poskytne obchodní oddělení.

## FLASH 260

košile pánská

Plátňová vazba,

60 % bavlna, 40 % polyester, slim fit

▲ 105 g/m<sup>2</sup>, S - 2XL

projmutý střih s bočními švy

dvojitě sedlo a záševky na zadním dílu

dvoudílný košilový límec

vyztužené špičky límce

přední kraje začištěny légou

perleťové knoflíčky v barvě materiálu (1 náhradní navíc)

tvarovaný dolní kraj

00 01 82 27



## DYNAMIC 262

košile pánská

Plátňová vazba,

60 % bavlna, 40 % polyester, slim fit

▲ 105 g/m<sup>2</sup>, S - 2XL

projmutý střih s bočními švy

dvojitě sedlo a záševky na zadním dílu

dvoudílný košilový límec

vyztužené špičky límce

přední kraje začištěny légou

dlouhé rukávy s šikmou manžetou na 1 knoflíček

perleťové knoflíčky v barvě materiálu (2 náhradní navíc)

tvarovaný dolní kraj

00 01 82 27



## FLASH 261

košile dámská

Plátňová vazba,

68 % bavlna, 29 % polyamid, 3 % elasthan

▲ 110 g/m<sup>2</sup>, S - 2XL

jemný strečový materiál

projmutý střih s bočními švy

dvojitě sedlo na zadním dílu

pasové a prsní záševky

dvoudílný košilový límec

přední kraje začištěny légou

perleťové knoflíčky v barvě materiálu (1 náhradní navíc)

tvarovaný dolní kraj

00 01 82 27



## DYNAMIC 263

košile dámská

Plátňová vazba,

68 % bavlna, 29 % polyamid, 3 % elasthan

▲ 110 g/m<sup>2</sup>, S - 2XL

projmutý střih s bočními švy

dvojitě sedlo na zadním dílu

pasové a prsní záševky

dvoudílný košilový límec

přední kraje začištěny légou

dlouhé rukávy s šikmou manžetou na 2 knoflíčky

perleťové knoflíčky v barvě materiálu (1 náhradní navíc)

tvarovaný dolní kraj

00 01 82 27







## DIAMOND 273

polokošile pánská

Pique, 100 % bavlna

215 g/m<sup>2</sup>, S - 3XL

střih s bočními švy

límeček ve stylu "bomber"

límeček a lemy rukávů s kontrastním proužkem z žakárového úpletu

léga s 2 knoflíčky v barvě materiálu

vnitřní průkrčník začištěn kontrastní páskou

zpevnění ramenních švů páskou

00 A4 83 01 02 93 A3 86



NEW PRODUCT

MEN'S

DUO

## DIAMOND 274

polokošile dámská

Pique, 100 % bavlna

215 g/m<sup>2</sup>, XS - 2XL

lehce vypasovaný střih s bočními švy

límeček ve stylu "bomber"

límeček a lemy rukávů s kontrastním proužkem z žakárového úpletu

léga s 3 knoflíčky v barvě materiálu

vnitřní průkrčník začištěn kontrastní páskou

zpevnění ramenních švů páskou

00 A4 83 01 02 93 A3 86



NEW PRODUCT

WOMEN'S

DUO

Nový produkt. Blíže informace o termínu naskladnění Vám poskytne obchodní oddělení.



## COLLAR UP 256

polokošile pánská

Pique, 100 % bavlna

215 g/m<sup>2</sup>, S - 3XL

střih s bočními švy  
límeček a lemy rukávů z žebrového úpletu 1:1  
spodní část límečku a lemy rukávů s kontrastními pruhy  
léga s 2 knoflíčky v barvě materiálu  
rozparky v bočních švech a spodní léga s kontrastní páskou  
vnitřní průkrčník začištěn kontrastní páskou  
zpevnění ramenních švů páskou

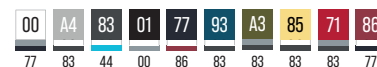

## COLLAR UP 257

polokošile dámská

Pique, 100 % bavlna

215 g/m<sup>2</sup>, XS - 2XL

lehce vypasovaný střih s bočními švy  
límeček a lemy rukávů z žebrového úpletu 1:1  
spodní část límečku a lemy rukávů s kontrastními pruhy  
úzká léga s 4 knoflíčky v barvě materiálu  
rozparky v bočních švech a spodní léga s kontrastní páskou  
vnitřní průkrčník začištěn kontrastní páskou  
zpevnění ramenních švů páskou

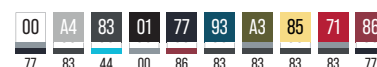

## DRESS UP 271

šaty dámské

Pique, 100 % bavlna

215 g/m<sup>2</sup>, XS - 2XL

lehce vypasovaný střih s bočními švy  
límeček a lemy rukávů z žebrového úpletu 1:1  
spodní část límečku a lemy rukávů s kontrastními pruhy  
úzká léga s 4 knoflíčky v barvě materiálu  
rozparky v bočních švech a spodní léga s kontrastní páskou  
vnitřní průkrčník začištěn kontrastní páskou  
zpevnění ramenních švů páskou





## PERFECTION PLAIN 251

polokošile pánská

Pique, 95 % bavlna, 5 % elastan

200 g/m<sup>2</sup>, S - 3XL

strečový materiál udržující stálost tvaru

přiléhavý střih s bočními švy

límeček a lemy rukávů s kontrastním proužkem z žebrového úpletu 1:1

léga s 3 knoflíčky v barvě materiálu

rozparky v bočních švech s kontrastní páskou

vnitřní průkrčník začištěn kontrastní páskou

zpevnění ramenních švů páskou



## PERFECTION PLAIN 253

polokošile dámská

Pique, 95 % bavlna, 5 % elastan

200 g/m<sup>2</sup>, S - 2XL

strečový materiál udržující stálost tvaru

přiléhavý střih s bočními švy

límeček a lemy rukávů s kontrastním proužkem z žebrového úpletu 1:1

úzká léga s 5 knoflíčky v barvě materiálu

rozparky v bočních švech s kontrastní páskou

vnitřní průkrčník začištěn kontrastní páskou

zpevnění ramenních švů páskou



\* Materiálové složení se může lišit: barva 12 - 80 % bavlna, 15 % viskóza, 5 % elastan



## GRAND 259

polokošile pánská

Single Jersey, 100 % mercerovaná bavlna

160 g/m<sup>2</sup>, S - 3XL

střih s bočními švy

límeček s kontrastním proužkem z žebrového úpletu 1:1

léga s 3 knoflíčky v barvě materiálu

rozparky v bočních švech s kontrastní páskou

vnitřní průkrčník začištěn kontrastní páskou

zpevnění ramenních švů páskou

bavlna zušlechtěna mercerací



## GRAND 269

polokošile dámská

Single Jersey, 100 % mercerovaná bavlna

160 g/m<sup>2</sup>, XS - 2XL

lehce vypasovaný střih s bočními švy

límeček s kontrastním proužkem z žebrového úpletu 1:1

úzká léga s 5 knoflíčky v barvě materiálu

rozparky v bočních švech s kontrastní páskou

vnitřní průkrčník začištěn kontrastní páskou

zpevnění ramenních švů páskou

bavlna zušlechtěna mercerací

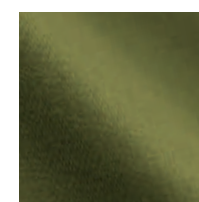

### MERCEROVANÁ BAVLNA

Proces mercerace bavlny probíhá během smáčení textilie do lázně, ve které dojde k deformaci nerovnoměrných vláken bavlny. Vláknový průřez tak získá téměř dokonalý tvar, díky kterému se finální výrobek stává jemnějším na omak s lesklým vzhledem. Mercerací tak dosáhneme vyšší pevnosti materiálu a lepší stálosti barev.



# MERINO

## charakteristické vlastnosti

Vlna merino je známá po celém světě svou měkkostí, pevností a všestrannými výhodami. Zásadním argumentem vypovídajícím o kvalitě této vlny je vysoká jemnost vlákna nižší než 18 mikronů. Její využití v oblasti textilní výroby sahá od luxusní módy až po vysoce funkční oděvy.

100% přírodní vlna je získávána ze šlechtěných ovcí merino chovaných v přírodních podmínkách. Mezi největší současné světové producenty patří Austrálie, Nový Zéland a Argentina. Každoročně ovce produkuje nové rouno a vlna je tak zcela obnovitelným zdrojem vlákn. Veškeré produkty jsou biologicky rozložitelné a uvolňují cenné živiny zpět do půdy.

### JAK O NI PEČOVAT?

Oděvy lze prát v pračce na max. 40°C, což poskytuje bezstarostnou údržbu. Vždy se však doporučuje prát je naruby, s podobnými odstíny. Pro zachování vzhledu se při sušení vyvarujte přímého slunečního záření a tepla a v případě potřeby zehlete na střední teplotu, vždy za použití páry. Pro odstranění jemného zápachu stačí ponechat krátce na čerstvém vzduchu.



### PRODYŠNOST

Merino vlna je jedním z nejvíce prodyšných vlákn. Vlněná vlákna mohou absorbovat velké množství vlhkosti a odvádět ji pryč.



### TERMOREGULACE

Na rozdíl od syntetických materiálů je merino vlna aktivním vláknem, které reaguje na změny tělesné teploty. Udržuje tak teplo, když je chladno a naopak.



### ODOLNOST VŮČI ZÁPACHU

Díky absorpci vlhkosti zanechává méně potu na těle a působí antibakteriálně. Oděv tak zůstává dlouhodobě svěží a příjemný.



### PŘIROZENÁ ELASTICITA

Jednotlivá vlákna vlny fungují jako pružinka, která se automaticky vrátí do svého původního tvaru a produkt je tak přirozeně odolný proti mačkání.



### PŘÍJEMNÁ PŘI NOŠENÍ

Vlákna z merino vlny jsou mimořádně jemná a flexibilní při ohybu. Díky tomu je vlna merino velmi příjemná na omak a šetrná k pokožce.





## MERINO RISE 157

tričko pánské

Single Jersey, 100 % merino vlna

17,5 µm, machine wash

▲ 190 g/m<sup>2</sup>, S - 3XL

extra jemná merino vlna  
 nemačkový a vysoce prodyšný materiál  
 termoregulační a antibakteriální vlastnosti  
 schopnost odvodu vlhkosti a absorpce zápachu  
 přiléhavý střih s bočními švy  
 úzký lem průkrčníku z vrchového materiálu  
 vnitřní část průkrčníku začištěna páskou z vrchového materiálu  
 zpevnění ramenních švů páskou  
 doporučeno sušit ve vodorovné poloze

21 12 01



## MERINO RISE 158

tričko dámské

Single Jersey, 100 % merino vlna

17,5 µm, machine wash

▲ 190 g/m<sup>2</sup>, XS - 2XL

extra jemná merino vlna  
 nemačkový a vysoce prodyšný materiál  
 termoregulační a antibakteriální vlastnosti  
 schopnost odvodu vlhkosti a absorpce zápachu  
 přiléhavý střih s bočními švy  
 hlubší kulatý výstřih  
 úzký lem průkrčníku z vrchového materiálu  
 vnitřní část průkrčníku začištěna páskou z vrchového materiálu  
 zpevnění ramenních švů páskou  
 krátké přiléhavé rukávy  
 doporučeno sušit ve vodorovné poloze

21 12 01





## EXCLUSIVE 153

tričko pánské

Single Jersey, 100 % SUPIMA® bavlna

160 g/m<sup>2</sup>, S - 3XL

nejexkluzivnější bavlna SUPIMA®

přiléhavý střih s bočními švy

úzký lem průkrčníku z žebrového úpletu 1:1 s 5 % elastanu

vnitřní část průkrčníku začištěna saténovou páskou v barvě 01

zpevnění ramenních švů páskou

00 A4 83 01 02 93 A3 71



MEN'S



DUO

## EXCLUSIVE 154

tričko dámské

Single Jersey, 100 % SUPIMA® bavlna

160 g/m<sup>2</sup>, XS - 2XL

nejexkluzivnější bavlna SUPIMA®

přiléhavý střih s bočními švy

hlubší kulatý výstřih

úzký lem průkrčníku z žebrového úpletu 1:1 s 5 % elastanu

vnitřní část průkrčníku začištěna saténovou páskou v barvě 01

rukávy kratší délky

00 A4 83 01 02 93 A3 71



WOMEN'S



DUO

**SUPIMA®**  
WORLD'S FINEST COTTONS

SUPIMA®

Značka představující nejvyšší kvalitu bavlny, pouhé 1 % světové produkce. Jedná se o druh Pima bavlny pěstované v USA s více než stoletou historií. Její unikátní dlouhá vlákna jsou dvakrát silnější oproti běžné bavlně.



## ACTION 150

tričko pánské

Single Jersey,

95 % bavlna, 5 % elastan

▲ 180 g/m<sup>2</sup>, S - 2XL

strečový materiál udržující stálost tvaru

přiléhavý střih s bočními švy

úzký lem průkrčniku z žebrového úpletu 1:1 s 5 % elastanu

vnitřní část průkrčniku začištěna kontrastní páskou

zpevnění ramenních švů páskou

dekorativní prošití

00 83 01 02 72 93 70 85 71 86



♂  
MEN'S  
i  
DUO  
X  
ELASTANE

## ACTION 152

tričko dámské

Single Jersey,

95 % bavlna, 5 % elastan

▲ 180 g/m<sup>2</sup>, XS - 2XL

strečový materiál udržující stálost tvaru

přiléhavý střih s bočními švy

hlubší kulatý výstřih

úzký lem průkrčniku z žebrového úpletu 1:1 s 5 % elastanu

vnitřní část průkrčniku začištěna kontrastní páskou

zpevnění ramenních švů páskou

krátké přiléhavé rukávy

dekorativní prošití

00 83 01 02 72 93 70 85 71 86



♀  
WOMEN'S  
i  
DUO  
X  
ELASTANE





## BRAVE 155

triko pánské

Single Jersey,

95 % bavlna, 5 % elastan

▲ 160 g/m<sup>2</sup>, S - 3XL

strečový materiál udržující stálost tvaru

přiléhavý střih s bočními švy

úzký lem průkrčnicku z žebrového úpletu 1:1 s 5 % elastanu

vnitřní část průkrčnicku začištěna kontrastní páskou

zpevnění ramenních švů páskou

dlouhé rukávy

00 83 01 02 93 71



MEN'S  
DUO  
ELASTANE

## BRAVE 156

triko dámské

Single Jersey,

95 % bavlna, 5 % elastan

▲ 160 g/m<sup>2</sup>, XS - 2XL

strečový materiál udržující stálost tvaru

přiléhavý střih s bočními švy

hlubší kulatý výstřih

úzký lem průkrčnicku z žebrového úpletu 1:1 s 5 % elastanu

vnitřní část průkrčnicku začištěna kontrastní páskou

zpevnění ramenních švů páskou

dlouhé rukávy

00 83 01 02 93 71



WOMEN'S  
DUO  
ELASTANE



## BOMBER 453

mikina pánská

Výplňková pletenina, vnitřní strana nepočesaná

100 % bavlna

320 g/m<sup>2</sup>, S - 3XL

rovný střih s bočními díly  
celopropínací kovový zip  
táhlo zipu s gravírovaným logem  
límeček ve stylu "bomber" z žebrového úpletu 2:2 s 5 % elastanu  
vnitřní část průkrčníku začištěna páskou  
kapsy v členících švech se skrytým zipem  
dolní lem a manžety rukávů z žebrového úpletu 2:2 s 5 % elastanu  
vnitřní strana nepočesaná

12 01 02 71



MEN'S  
DUO

## BOMBER 454

mikina dámská

Výplňková pletenina, vnitřní strana nepočesaná

100 % bavlna

320 g/m<sup>2</sup>, XS - 2XL

střih tvarovaný bočními díly  
celopropínací kovový zip  
táhlo zipu s gravírovaným logem  
límeček ve stylu "bomber" z žebrového úpletu 2:2 s 5 % elastanu  
vnitřní část průkrčníku začištěna páskou  
kapsy v členících švech se skrytým zipem  
dolní lem a manžety rukávů z žebrového úpletu 2:2 s 5 % elastanu  
vnitřní strana nepočesaná

12 01 02 71



WOMEN'S  
DUO

\* Materiálové složení se může lišit: barva 12 - 85 % bavlna, 15 % viskóza



## VOYAGE 452

mikina pánská

Výplňková pletenina, vnitřní strana nepočesaná

100 % bavlna

320 g/m<sup>2</sup>, S - 3XL

rovný střih s bočními švy  
celopropínací kovový zip  
táhlo zipu s gravírovaným logem  
kapuce s podšívkou, na stažení šňůrkou  
vnitřní průkrčník začištěn páskou  
raglánové rukávy s ozdobným prošitím  
nakládané kapsy ve stylu klokanky  
dolní lem a manžety rukávů z žebrového úpletu 2:2 s 5 % elastanu  
kontrastní prvky  
vnitřní strana nepočesaná

12 01 02 71



MEN'S  
DUO

## VOYAGE 451

mikina dámská

Výplňková pletenina, vnitřní strana nepočesaná

100 % bavlna

320 g/m<sup>2</sup>, XS - 2XL

lehce vypasovaný střih s bočními švy  
celopropínací kovový zip  
táhlo zipu s gravírovaným logem  
kapuce s podšívkou, na stažení šňůrkou  
vnitřní průkrčník začištěn páskou  
raglánové rukávy s ozdobným prošitím  
nakládané kapsy ve stylu klokanky  
dolní lem a manžety rukávů z žebrového úpletu 2:2 s 5 % elastanu  
kontrastní prvky  
vnitřní strana nepočesaná

12 01 02 71



WOMEN'S  
DUO

\* Materiálové složení se může lišit: barva 12 - 85 % bavlna, 15 % viskóza; 65 % bavlna, 35 % polyester

## EVEREST 552

bunda pánská

Plátnová vazba, mikrovlákno 100 % polyamid;

výplň: 100 % polyester

S - 3XL

lehký hřejivý materiál členěný prošíváním  
celopropínací reverzní spirálový zip s krytkou brady  
kapuce s podšívkou  
kapsy s reverzním spirálovým zipem  
vstup pro branding v podšívce zadního dílu  
lemování elastickým proužkem  
kontrastní prvky (vyjma barvy 01)

A4 01 02 A3 71



## EVEREST 553

vesta pánská

Plátnová vazba, mikrovlákno 100 % polyamid;

výplň: 100 % polyester

S - 3XL

lehký hřejivý materiál členěný prošíváním  
celopropínací reverzní spirálový zip s krytkou brady  
kapsy s reverzním spirálovým zipem  
vstup pro branding v podšívce zadního dílu  
lemování elastickým proužkem  
kontrastní prvky (vyjma barvy 01)

A4 01 02 A3 71



## EVEREST 551

bunda dámská

Plátnová vazba, mikrovlákno 100 % polyamid;

výplň: 100 % polyester

XS - 2XL

lehký hřejivý materiál členěný prošíváním  
střih tvarovaný bočními díly  
celopropínací reverzní spirálový zip s krytkou brady  
kapuce s podšívkou  
kapsy s reverzním spirálovým zipem  
vstup pro branding v podšívce zadního dílu  
lemování elastickým proužkem  
kontrastní prvky (vyjma barvy 01)

A4 01 02 A3 71



## EVEREST 554

vesta dámská

Plátnová vazba, mikrovlákno 100 % polyamid;

výplň: 100 % polyester

XS - 2XL

lehký hřejivý materiál členěný prošíváním  
střih tvarovaný bočními díly  
celopropínací reverzní spirálový zip s krytkou brady  
kapsy s reverzním spirálovým zipem  
vstup pro branding v podšívce zadního dílu  
lemování elastickým proužkem  
kontrastní prvky (vyjma barvy 01)

A4 01 02 A3 71





## BAMBOO TOWEL 951

ručník

Froté, 70 % viskóza (bambus), 30 % bavlna

50 x 100 cm

▲ 450 g/m<sup>2</sup>, bordura: 7,5 cm

bambusové tkané froté vyšší gramáže  
dekorativní bordura se saténovou přízí  
měkký a vysoce savý materiál  
etiketa použitelná jako závěsné poutko  
luxusní dárkový předmět vhodný pro výšivku

00 21 26 27



UNISEX

## BAMBOO BATH TOWEL 952

osuška

Froté, 70 % viskóza (bambus), 30 % bavlna

70 x 140 cm

▲ 450 g/m<sup>2</sup>, bordura: 7,5 cm

bambusové tkané froté vyšší gramáže  
dekorativní bordura se saténovou přízí  
měkký a vysoce savý materiál  
etiketa použitelná jako závěsné poutko  
luxusní dárkový předmět vhodný pro výšivku

00 21 26 27



UNISEX



### BAMBUSOVÉ VLÁKNO

Vláknó vyrobené z bambusu na bázi regenerované celulózy. Má termoregulační, antibakteriální, antimykotické a antistatické vlastnosti. Je pevnější s 3× vyšší savostí než bavlna, odolné častému praní a dlouhodobě si udržuje své vlastnosti. Nedoporučujeme používat aviváž, aby se nesnížila savost materiálu.



## RIMECK®

### Workwear made real

---

O vzhledu pracovních oděvů nerozhodují jen náročné požadavky profesionálů, kteří je dennodenně nosí. I zde totiž vládou módní trendy. Není se co divit, vždyť v práci trávíme velkou část dne a zasloužíme si vypadat a cítit se dobře. Proto značku RIMECK neustále posouváme dopředu, věnujeme se designu, vylepšujeme kvalitu, střih, funkčnost a hlavně dbáme na bezpečnost. Naše řada HIGH VISIBILITY je ideální všude tam, kde je ochrana při snížené viditelnosti naprosto zásadní. Její kvality ostatně potvrzuje i certifikace podle evropských standardů.

Nová kolekce VERTEX je pak perfektní ukázkou, jak se potřeby zákazníků odráží v našich produktech. Při jejich navrhování jsme nenechali nic náhodě, nepřipustili jsme žádný kompromis. A tak, ať už Vás během pracovního nasazení potká cokoli, oceníte jejich odolnost, chytrý design a funkční materiály.



# VERTEX

luxury collection by RIMECK®

Nová kolekce VERTEX kombinuje technologicky vyspělá vlákna, komfort a outdoorový vzhled. Pracovní oděv tak může být vysoce odolný a zároveň flexibilní a stylový!



## VODĚODOLNÁ ÚPRAVA

Voděodolná membrána TPU velmi dobře odolává pronikání vlhkosti a zároveň zachovává flexibilitu celého materiálu. Vodní sloupec 10 000 mm.



## PRODYŠNÝ MATERIÁL

3vrstvý materiál pomáhá regulovat vodní páry, spolehlivě je odvádí od těla a vytváří tak pocit pohodlí. Prodyšnost 4 000 g/m<sup>2</sup>/24 hod.



## TERMO REFLEXNÍ ZÓNA

Termo reflexní zóna na zadním dílu bundy.



## CORDURA

Díky použití materiálu CORDURA® jsou kalhoty ještě odolnější, především proti prořezání či roztržení.

## CERTIFIKACE

**Norma EN ISO 13688:2013** – Ochranné oděvy – Obecné požadavky – tato mezinárodní norma určuje obecné požadavky na provedení ochranných pracovních oděvů z hlediska ergonomie, nezávadnosti, označení velikostí, stárnutí, označení ochranných oděvů a na informace, které jsou dodávány výrobcem s ochrannými oděvy.

**EN 14404:2004+A1:2010** – Osobní ochranné prostředky – Chrániče kolen pro práci vkleče – Norma uvádí požadavky na ochranu kolen při práci vkleče, kde nastává riziko poranění způsobené povrchově působícími mechanickými vlivy. Chrániče musí být zdravotně nezávadné a musí být pro uživatele bezpečné.





## VERTEX W55

zimní softshellová bunda pánská

Softshell: 94 % polyester, 6 % elastan; TPU membrána; Micro fleece:  
100 % polyester, antipillingová úprava; podšívka a výplň: 100 % polyester  
voděodolnost 10 000 mm, prodyšnost 4 000 g/m<sup>2</sup>/24 hod  
▲ 320 g/m<sup>2</sup>, S - 3XL

3vrstvý zateplený softshell s membránou  
termo reflexní zóna na zadním dílu  
celopropinací zip s krytkou brady a klopou  
odnímatelná, nastavitelná kapuce s podšívkou  
kapuce a dolní lem na stažení elastickou šňůrkou  
lemy rukávů nastavitelné suchým zipem  
kapsy s nepromokavým reverzním spirálovým zipem  
nakládané náprsní kapsy na zip  
vnitřní náprsní kapsa na zip  
vstup pro branding v bočním švu podšívky  
tvarovaný a mírně prodloužený zadní díl  
kontrastní prvky  
vnitřní fleece s antipillingovou úpravou

94 01 93 23

## VERTEX W07

pracovní kalhoty pánské

Oxford, 66 % polyamid, 34 % bavlna, nešpinivá úprava, CORDURA® 100 % polyamid  
▲ 310 g/m<sup>2</sup>, 210 g/m<sup>2</sup> CORDURA®  
44, 46, 48, 50, 52, 54, 56, 58, 60, 62; prodloužené - 48, 50, 52, 54, 56, 58

povrchová úprava odpuzující nečistotu  
tvarovaný elastický pasový límec  
klín v rozkroku s 6 % elastanu  
10 multifunkčních kapes  
kapsy pro vložení chráničů kolen  
odvětrávání v zadní části kolen  
plastové "D" poutko  
poutko na kladivo  
vysoce odolný materiál CORDURA® v barvě 01  
kontrastní prvky  
možnost prodloužení délky nohavic

94 01 93 23

EN ISO 13688  
EN 14404 + A1  
(type 2, only with A99)



### SHIELD A99

chrániče kolen naleznete na str. 217







## VERTEX CAMO<sup>W56</sup>

zimní softshellová bunda pánská

Softshell: 94 % polyester, 6 % elastan; TPU membrána; Micro fleece: 100 % polyester, antipilingová úprava; Podšívka a výplň: 100 % polyester  
 voděodolnost 10 000 mm, prodyšnost 4 000 g/m<sup>2</sup>/24 hod  
 ▲ 320 g/m<sup>2</sup>, S - 3XL

3vrstvý zateplený softshell s membránou  
 termo reflexní zóna na zadním dílu  
 celopropínací zip s krytkou brady a klopou  
 odnímatelná, nastavitelná kapuce s podšívkou  
 kapuce a dolní lem na stažení elasticou šňůrkou  
 lemy rukávů nastavitelné suchým zipem  
 kapsy s nepromokavým reverzním spirálovým zipem  
 nakládané náprsní kapsy na zip  
 vnitřní náprsní kapsa na zip  
 vstup pro branding v bočním švu podšívky  
 tvarovaný a mírně prodloužený zadní díl  
 kontrastní prvky  
 vnitřní fleece s antipilingovou úpravou

C1 C2



MEN'S



ELASTANE



ANTI-PILLING



SOFTSHELL



WINDPROOF



WATERPROOF



BREATHABLE



30° WASH

## VERTEX CAMO<sup>W09</sup>

pracovní kalhoty pánské

Plátňová vazba, 65 % polyester, 35 % bavlna, nešpinivá úprava, CORDURA® 100 % polyamid  
 ▲ 280 g/m<sup>2</sup>, 210 g/m<sup>2</sup> CORDURA®  
 44, 46, 48, 50, 52, 54, 56, 58, 60, 62; prodloužené - 48, 50, 52, 54, 56, 58

povrchová úprava odpuzující nečistotu  
 tvarovaný elastický pasový límeč  
 klín v rozkroku s 6 % elastanu  
 10 multifunkčních kapes  
 kapsy pro vložení chráničů kolen  
 odvětrávání v zadní části kolen  
 plastové "D" poutko  
 poutko na kladivo  
 vysoce odolný materiál CORDURA® v barvě 01  
 kontrastní prvky  
 možnost prodloužení délky nohavic

C1 C2



EN ISO 13688  
 EN 14404 + A1  
 (type 2, only with A99)



MEN'S



ANTI-SOILING



40° WASH



### SHIELD<sup>A99</sup>

chrániče kolen naleznete na str. 217



## VERTEX<sup>W41</sup>

stretch fleece pánský

Stretch fleece, 95 % micro polyester, 5 % elastan

▲ 280 g/m<sup>2</sup>, S - 3XL

hladký strečový rychleschnoucí materiál  
 rovný střih s bočními švy  
 celopropínací reverzní spirálový zip s krytkou brady  
 vnitřní průkrčník začištěn páskou  
 raglánové rukávy  
 manžety s otvorem pro palec  
 kapsy na zip  
 lemování elastickým proužkem  
 kontrastní prvky  
 poutko na zavěšení

94 01 93 23



## VERTEX<sup>W08</sup>

pracovní džíny pánské

Kepr, 100 % bavlna, nešpinivá úprava, 100 % polyamid CORDURA® (pouze barva A9)

▲ 430 g/m<sup>2</sup>, 210 g/m<sup>2</sup> CORDURA®

44, 46, 48, 50, 52, 54, 56, 58, 60, 62; prodloužené - 48, 50, 52, 54, 56, 58

povrchová úprava odpuzující nečistotu  
 tvarovaný elastický pasový límec  
 klín v rozkroku s 6 % elastanu  
 10 multifunkčních kapes  
 kapsy pro vložení chráničů kolen  
 odvětrávání v zadní části kolen  
 plastové "D" poutko  
 poutko na kladivo  
 vysoce odolný materiál CORDURA® v barvě 01 (pouze barva A9)  
 kontrastní prvky  
 možnost prodoužení délky nohavic

A8 A9

EN ISO 13688  
 EN 14404 + A1  
 1 (type 2, only with A99)



## SHIELD<sup>A99</sup>

chrániče kolen naleznete na str. 217

## RANGER W53

pracovní bunda pánská

Plátňová vazba, 65 % polyester, 35 % bavlna,  
100 % polyamid CORDURA®

▲ 270 g/m<sup>2</sup>, 210 g/m<sup>2</sup> CORDURA®  
44/46, 48/50, 52/54, 56/58, 60/62

celopropínací kostěný zip s krytkou brady a klopou  
7 multifunkčních kapes  
měchové kapsy s klopou a lištové kapsy na zip  
kapsa na rukávu  
vnitřní manžety rukávů z žebrovaného úpletu s 3 % elastanu  
dolní okraj nastavitelný druky v boční části  
kovové "D" poutko na klíče a ID karty  
dvojitě prošití pro vyšší odolnost  
retroreflexní prvky  
vysoce odolný materiál CORDURA® v barvě 01

02 94  
01 01



## RANGER W54

pracovní vesta pánská

Plátňová vazba, 65 % polyester, 35 % bavlna  
100 % polyamid CORDURA®

▲ 270 g/m<sup>2</sup>, 210 g/m<sup>2</sup> CORDURA®  
44/46, 48/50, 52/54, 56/58, 60/62

celopropínací kostěný zip s krytkou brady a klopou  
6 multifunkčních kapes  
měchové kapsy s klopou a lištové kapsy na zip  
dolní okraj nastavitelný druky v boční části  
kovové "D" poutko na klíče a ID karty  
dvojitě prošití pro vyšší odolnost  
retroreflexní prvky  
vysoce odolný materiál CORDURA® v barvě 01

02 94  
01 01



## RANGER W03

pracovní kalhoty pánské

Plátňová vazba, 65 % polyester, 35 % bavlna  
100 % polyamid CORDURA®

▲ 270 g/m<sup>2</sup>, 210 g/m<sup>2</sup> CORDURA®  
44/46, 48/50, 52/54, 56/58, 60/62

pruženka v boční části pasového límce  
10 multifunkčních kapes  
zdvojený materiál v oblasti kolen  
plastové "D" poutko a karabina na klíče a ID karty  
poutko na kladivo  
dvojitě prošití pro vyšší odolnost  
retroreflexní prvky  
vysoce odolný materiál CORDURA® v barvě 01

02 94  
01 01



## RANGER W06

pracovní šortky pánské

Plátňová vazba, 65 % polyester, 35 % bavlna  
100 % polyamid CORDURA®

▲ 270 g/m<sup>2</sup>, 210 g/m<sup>2</sup> CORDURA®  
44/46, 48/50, 52/54, 56/58, 60/62

pruženka v boční části pasového límce  
10 multifunkčních kapes  
plastové "D" poutko a karabina na klíče a ID karty  
poutko na kladivo  
dvojitě prošití pro vyšší odolnost  
retroreflexní prvky  
vysoce odolný materiál CORDURA® v barvě 01

02 94  
01 01





## RANGER W04

pracovní kalhoty s laclm pánské

Plátňová vazba, 65 % polyester, 35 % bavlna

100 % polyamid CORDURA®

▲ 270 g/m<sup>2</sup>, 210 g/m<sup>2</sup> CORDURA®

44/46, 48/50, 52/54, 56/58, 60/62

pruženka v zadní části pasového límce

zapínání na knoflíky v boční části

šle s elastickým dílem nastavitelné přezkou

14 multifunkčních kapes

zdvojený materiál v oblasti kolen

plastové "D" poutko a karabina na klíče a ID karty

poutko na kladivo

dvojitě prošití pro vyšší odolnost

retroreflexní prvky

vysoce odolný materiál CORDURA® v barvě 01

02 94  
01 01

## WOODY W02

pracovní kalhoty s laclm pánské

Kepr, 100 % bavlna

▲ 270 g/m<sup>2</sup>

44/46, 48/50, 52/54, 56/58, 60/62

pruženka v zadní části pasového límce

zapínání na knoflíky v boční části

šle s elastickým dílem nastavitelné přezkou

8 multifunkčních kapes

zdvojený materiál v oblasti kolen a sedu

plastové "D" poutko a karabina na klíče a ID karty

poutko na kladivo

dvojitě prošití pro vyšší odolnost

retroreflexní prvky

02 94  
01 01



## WOODY W51

pracovní bunda pánská

Kepr, 100 % bavlna

270 g/m<sup>2</sup>

44/46, 48/50, 52/54, 56/58, 60/62

celopropínací kostěný zip s klopou  
záhyby na zadním dílu  
8 multifunkčních kapes  
měchové kapsy s klopou a lištové kapsy na zip  
manžety rukávů z žebrovaného úpletu s 3 % elastanu  
dolní okraj stažený pruženkou v boční části  
kovové "D" poutko na klíče a ID karty  
dvojitě prošití pro vyšší odolnost  
retroreflexní prvky

02 94  
01 01



## WOODY W52

pracovní vesta pánská

Kepr, 100 % bavlna

270 g/m<sup>2</sup>

44/46, 48/50, 52/54, 56/58, 60/62

celopropínací kostěný zip s klopou  
záhyby na zadním dílu  
8 multifunkčních kapes  
měchové kapsy s klopou a lištové kapsy na zip  
dolní okraj stažený pruženkou v boční části  
kovové "D" poutko na klíče a ID karty  
dvojitě prošití pro vyšší odolnost  
retroreflexní prvky

02 94  
01 01



## WOODY W01

pracovní kalhoty pánské

Kepr, 100 % bavlna

270 g/m<sup>2</sup>

44/46, 48/50, 52/54, 56/58, 60/62

pruženka v boční části pasového límce  
7 multifunkčních kapes  
zdvojený materiál v oblasti kolen a sedu  
plastové "D" poutko a karabina na klíče a ID karty  
poutko na kladivo  
dvojitě prošití pro vyšší odolnost  
retroreflexní prvky

02 94  
01 01



## WOODY W05

pracovní šortky pánské

Kepr, 100 % bavlna

270 g/m<sup>2</sup>

44/46, 48/50, 52/54, 56/58, 60/62

pruženka v boční části pasového límce  
7 multifunkčních kapes  
zdvojený materiál v oblasti sedu  
plastové "D" poutko a karabina na klíče a ID karty  
poutko na kladivo  
dvojitě prošití pro vyšší odolnost  
retroreflexní prvky

02 94  
01 01





## RESIST HEAVY POLO R20

polokošile pánská

Pique, 100 % předsrážená bavlna

200 g/m<sup>2</sup>, S - 4XL

předsrážená bavlna odolná vyšším teplotám  
 pratelné na 95 °C (bílé) a 60 °C (barevné)  
 střih s rozparky v bočním švu  
 límeček a lemy rukávů z žebrového úpletu 1:1  
 léga s 3 knoflíčky v barvě materiálu  
 vnitřní průkrčník začištěn páskou z vrchového materiálu  
 zpevnění ramenních švů páskou  
 samostatná kapsička pro snadný branding

00 94 01 02 05 06 04 11 07



## RESIST HEAVY POLO R21

polokošile dámská

Pique, 100 % předsrážená bavlna

200 g/m<sup>2</sup>, XS - 3XL

předsrážená bavlna odolná vyšším teplotám  
 pratelné na 95 °C (bílé) a 60 °C (barevné)  
 lehce vypasovaný střih s rozparky v bočním švu  
 límeček a lemy rukávů z žebrového úpletu 1:1  
 úzká léga s 4 knoflíčky v barvě materiálu  
 vnitřní průkrčník začištěn páskou z vrchového materiálu  
 zpevnění ramenních švů páskou  
 samostatná kapsička pro snadný branding

00 94 01 02 05 06 04 11 07

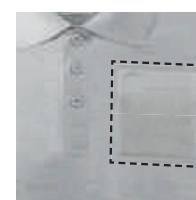

### SAMOSTATNÁ KAPSIČKA PRO SNADNÝ BRANDING

Kapsičky polokošil jsou dodávány samostatně pro snadný branding. Potisk či nášivka nikdy nebyly snazší!

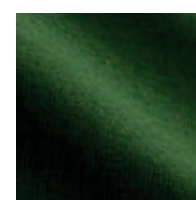

### PŘEDSRÁŽENÁ BAVLNA

Během výrobního procesu bavlněných produktů dochází ke zmenšení prostoru mezi jednotlivými vlákny, a tím se eliminuje riziko smrštnutí textíle při pracím a sušícím cyklu. Tento proces umožňuje finální výrobek prát na vysoké teploty, čímž se umožní odstranění veškerých nečistot a bakterií.

Nový produkt. Bližší informace o termínu naskladnění Vám poskytne obchodní oddělení.

## RESIST R01

tričko pánské

Single Jersey, 100 % předsrážená bavlna

▲ 160 g/m<sup>2</sup>, S - 4XL

předsrážená bavlna odolná vyšším teplotám  
pratelné na 95 °C (bílé) a 60 °C (barevné)  
střih s bočními švy  
průkrčník lemován žebrovým úpletem 1:1  
zpevnění ramenních švů páskou

00 94 01 02 05 15 06 95 04 11 07



## RESIST HEAVY R03

tričko pánské

Single Jersey, 100 % předsrážená bavlna

▲ 200 g/m<sup>2</sup>, S - 4XL

předsrážená bavlna odolná vyšším teplotám  
pratelné na 95 °C (bílé) a 60 °C (barevné)  
střih s bočními švy  
průkrčník lemován žebrovým úpletem 1:1  
zpevnění ramenních švů páskou

00 94 01 02 05 06 04 11 07



## RESIST R02

tričko dámské

Single Jersey, 100 % předsrážená bavlna

▲ 160 g/m<sup>2</sup>, S - 3XL

předsrážená bavlna odolná vyšším teplotám  
pratelné na 95 °C (bílé) a 60 °C (barevné)  
lehce vypasovaný střih s bočními švy  
průkrčník lemován žebrovým úpletem 1:1  
zpevnění ramenních švů páskou  
rukávy kratší délky

00 94 01 02 05 15 06 95 04 11 07 47



## RESIST HEAVY R04

tričko dámské

Single Jersey, 100 % předsrážená bavlna

▲ 200 g/m<sup>2</sup>, S - 3XL

předsrážená bavlna odolná vyšším teplotám  
pratelné na 95 °C (bílé) a 60 °C (barevné)  
lehce vypasovaný střih s bočními švy  
průkrčník lemován žebrovým úpletem 1:1  
zpevnění ramenních švů páskou  
rukávy kratší délky

00 94 01 02 05 06 04 11 07



## RESIST LS R05

triko unisex

Single Jersey, 100 % předsrážená bavlna

▲ 160 g/m<sup>2</sup>, S - 3XL

předsrážená bavlna odolná vyšším teplotám  
pratelné na 95 °C (bílé) a 60 °C (barevné)  
střih s bočními švy  
průkrčník lemován žebrovým úpletem 1:1  
zpevnění ramenních švů páskou  
dlouhé rukávy s manžetou  
manžeta z žebrového úpletu 1:1

00 94 01 02 05 06 04 11 07



## STREET LS 130

triko unisex

Single Jersey, 100 % bavlna

▲ 180 g/m<sup>2</sup>, S - 4XL

dvoubarevné provedení (vyjma barev 00, 01, 05)  
střih s bočními švy  
úzký lem průkrčníku z žebrového úpletu 1:1 s 5 % elastanu  
vnitřní část průkrčníku začištěna páskou z vrchového materiálu  
dlouhé raglánové rukávy s manžetou  
manžeta z žebrového úpletu 1:1 s 5 % elastanu

00 94 01 02 05 06 11 23  
01 14 01 01 67

Nová barva. Blíže informace o termínu naskladnění Vám poskytne obchodní oddělení.



## BASE R06

tričko unisex

Single Jersey, 100 % bavlna

▲ 160 g/m<sup>2</sup>, S - 6XL (6XL pouze v barvách 00, 01)

odolné, ideální do pracovního prostředí  
tubulární střih  
lem průkrčníku z žebrového úpletu 1:1  
zpevňující páska od ramene k rameni

00 12 01 02 05 06 11 07



## RECALL R07

tričko unisex

Single Jersey, 100 % bavlna

▲ 200 g/m<sup>2</sup>, S - 6XL (6XL pouze v barvách 00, 01)

odolné, ideální do pracovního prostředí  
tubulární střih  
lem průkrčníku z žebrového úpletu 1:1 s 5 % elastanu  
zpevňující páska od ramene k rameni

00 12 01 02 05 06 11 07



## COLORMIX 109

tričko unisex

Single Jersey, 100 % bavlna

▲ 200 g/m<sup>2</sup>, S - 4XL

dvoubarevné provedení  
střih s bočními švy  
vodorovný členící šev s vsítým proužkem  
lem průkrčníku z žebrového úpletu 1:1 s 5 % elastanu  
zpevňující páska od ramene k rameni

01 94 14 44 62 16 04 11 07  
07 01 02 01 01 01 01 01 01



## RESERVE R22

polokošile pánská

Pique, 65 % bavlna, 35 % polyester

▲ 200 g/m<sup>2</sup>, S - 3XL

odolná, ideální do pracovního prostředí  
střih s bočními švy  
límeček a lemy rukávů s dvojitým reliéfním proužkem z žebrového úpletu 1:1  
léga s 3 knoflíčky v barvě materiálu  
vnitřní průkrčník začištěn páskou z vrchového materiálu  
zpevnění ramenních švů páskou

00 12 01 02 05 06 11 07



## RESERVE R23

polokošile dámská

Pique, 65 % bavlna, 35 % polyester

▲ 200 g/m<sup>2</sup>, XS - 2XL

odolná, ideální do pracovního prostředí  
lehce vypasovaný střih s bočními švy  
límeček a lemy rukávů s dvojitým reliéfním proužkem z žebrového úpletu 1:1  
úzká léga s 5 knoflíčky v barvě materiálu  
vnitřní průkrčník začištěn páskou z vrchového materiálu  
zpevnění ramenních švů páskou

00 12 01 02 05 06 11 07



\* Materiálové složení se může lišit: barva 12 - 85 % bavlna, 15 % viskóza

▲ Nová barva. Bližší informace o termínu naskladnění Vám poskytne obchodní oddělení.

\* Materiálové složení se může lišit: barva 12 - 85 % bavlna, 15 % viskóza



## JACKET 501

fleece pánský

Fleece, 100 % polyester, antipillingová úprava

▲ 280 g/m<sup>2</sup>, S - 4XL [4XL pouze v barvách 01, 02, 05, 23, 94]

hřejivý materiál

celopropínací kostěný zip

vnitřní průkrčník začištěn páskou v barvě vrchového materiálu

kapsy s kostěným zipem

dolní lem na stažení elastickou šňůrkou

lemy rukávů stažené pruženkou

antipillingová úprava z vnější strany

00 36 94 01 02 05 14 06 69 62 95 11 07 23



## EFFECT 530

fleece unisex

Fleece, 100 % polyester, antipillingová úprava

Doplňkový materiál: plátňová vazba, 100 % polyamid

▲ 360 g/m<sup>2</sup>, S - 3XL

vysoce hřejivý materiál

ramena a lokty kryty nepromokavou, oděruvzdornou tkaninou

vnitřní průkrčník začištěn páskou v barvě vrchového materiálu

celopropínací kostěný zip

kapsy s kostěným zipem

rukávy zakončené manžetou

dolní lem na stažení elastickou šňůrkou

antipillingová úprava z obou stran

36 94 01 02 93 05 06 69 27 11 07 23  
01 01 01 01 01 01 01 01 01 01 01 01



## JACKET 504

fleece dámský

Fleece, 100 % polyester, antipillingová úprava

▲ 280 g/m<sup>2</sup>, XS - 2XL

hřejivý materiál

lehce vypasovaný střih

vnitřní průkrčník začištěn páskou v barvě vrchového materiálu

celopropínací kostěný zip

kapsy s kostěným zipem

dolní lem na stažení elastickou šňůrkou

lemy rukávů stažené pruženkou

antipillingová úprava z vnější strany

00 36 94 01 02 05 14 06 39 62 95 11 07 23



## JACKET HI-Q 506

fleece unisex

Fleece, 100 % polyester, antipillingová úprava

Doplňkový materiál: Rip Stop, 100 % polyamid, vnitřní PU zátěr

▲ 360 g/m<sup>2</sup>, S - 3XL

vysoce hřejivý materiál

ramena kryta nepromokavou, oděruvzdornou tkaninou

vnitřní průkrčník začištěn páskou v barvě vrchového materiálu

celopropínací kostěný zip

kapsy s kostěným zipem

dolní lem stažený pruženkou

lemy rukávů nastavitelné suchým zipem

antipillingová úprava z vnější strany

00 36 94 01 02 05 06 69 11 07 23  
01 01 01 01 01 01 01 01 01 01 01



## NEXT 518

fleece vesta unisex

Fleece, 100 % polyester, antipillingová úprava

▲ 280 g/m<sup>2</sup>, XS - 4XL [4XL pouze v barvách 00, 01, 02, 05, 23]

hřejivý materiál

celopropínací spirálový zip

vnitřní průkrčník začištěn páskou v barvě vrchového materiálu

lišťové kapsy se spirálovým zipem

dolní lem na stažení elastickou šňůrkou

antipillingová úprava z vnější strany

00 36 94 01 02 05 14 06 69 62 39 95 11 07 23 49

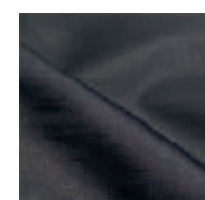

### RIP STOP

Velice pevná, pravidelně se opakující vazba. Do hladkého povrchu jsou v odstupech 5 – 8 mm zatkané silnější osnovní i útkové nitě. Povrch tkaniny získává efekt mřížkové struktury. Tato pomyslná mřížka zásadně zvyšuje odolnost tkaniny proti natržení.



## CASUAL 550

softshellová bunda pánská

Pletený softshell: 100 % polyester; micro fleece - 100 % polyester

Softshell: 96 % polyester; 4 % elastan; micro fleece - 100 % polyester

Podšívka: 100 % polyester

▲ 350 g/m<sup>2</sup>, S - 3XL

2vrstvý softshell  
kombinace pleteného a hladkého materiálu  
celopropínací reverzní spirálový zip  
lemy rukávů nastavitelné suchým zipem  
kapsy s reverzním spirálovým zipem  
kapsa na rukávu  
2 vnitřní kapsy  
kontrastní prvky  
vnitřní fleece s antipilingovou úpravou



## BODY WARMER 509

vesta unisex

Rip Stop, 100 % polyamid, vnitřní stříbrný zátěr;

podšívka: Fleece, 100 % polyester, antipilingová úprava

▲ 300 g/m<sup>2</sup>, S - 4XL

celopropínací kostěný zip s krytkou brady  
dolní lem na stažení elastickou šňůrkou  
lišťové kapsy  
vnitřní náprsní kapsa  
tvarovaný a mírně prodloužený zadní díl  
vstup pro branding v bočním švu podšívky  
kontrastní prvky  
fleecová podšívka s antipilingovou úpravou





## HV DROP 5V3

softshellová bunda unisex

Softshell: 100 % polyester; TPU membrána; micro fleece: 100 % polyester  
 voděodolnost 14 000 mm, prodyšnost 2 000 g/m<sup>2</sup>/24 hod  
 300 g/m<sup>2</sup>, M - 4XL

oděv s vysokou viditelností v dvoubarevném provedení  
 3vrstvý softshell s membránou  
 voděodolný, prodyšný, fluorescenční materiál  
 segmentové retroreflexní pruhy  
 sedlo na zadním dílu  
 celopropínací reverzní spirálový zip s krytkou brady  
 lemy rukávů nastavitelné suchým zipem  
 lištové kapsy s reverzním spirálovým zipem  
 náprsní kapsa  
 vnitřní náprsní kapsa na zip se vstupem pro branding  
 tvarovaný a mírně prodloužený zadní díl  
 dolní lem na stažení elastickou šňůrkou  
 poutko na zavěšení  
 vnitřní fleece s antipilingovou úpravou  
 certifikace dle norem EN ISO 20471, třída 2 (M-L), 3 (XL-4XL) a EN ISO 13688

97 98  EN ISO 20471  
 EN ISO 13688



### SEGMENTOVÉ PRUHY

Retroreflexní segmentové pruhy pro zlepšení viditelnosti za zhoršených světelných a nočních podmínek. Jsou navrženy speciálně pro použití na bezpečnostních oděvech vyžadujících pružnost a pohybovou flexibilitu. Segmenty se aplikují tepelným přenosem a jsou vysoce odolné při praní.



## HV GUARD 4 in 1<sup>5V2</sup>

bunda unisex

**Svrchní bunda:** Oxford, 100 % polyester  
s PU úpravou, retroreflexní pruhy 3M

▲ 210 g/m<sup>2</sup>

**Vnitřní bunda:** Fleece, 100 % polyester, antipilingová úprava  
z obou stran, retroreflexní pruhy 3M

▲ 280 g/m<sup>2</sup>, M - 4XL

voděodolný, prodyšný, fluorescenční materiál  
víceúčelové použití 4 v 1 v dvoubarevném provedení

4in1

97 98  
02 02

### Svrchní bunda:

voděodolný, prodyšný, fluorescenční materiál  
certifikované retroreflexní pruhy 3M  
celopropínací kostěný zip s klopou  
odnímatelná kapuce s vyztuženým kšiltlem, skrytá v límci  
kapuce a dolní lem na stažení elastickou šňůrkou  
odnímatelné rukávy  
lemy rukávů stažené pruženkou, nastavitelné suchým zipem  
měchové kapsy s klopou a boční kapsy  
náprsní kapsa na zip s klopou  
kapsa na ID kartu a propisky  
podlepené švy  
vstup pro branding v podšívce zadního dílu  
certifikace dle norem EN ISO 20471 (třída 2, 3),  
EN 343+A1 (třída 3:1) a EN ISO 13688

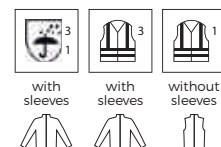

EN 343+A1  
EN ISO 20471  
EN ISO 13688

with sleeves with sleeves without sleeves

### Vnitřní fleece:

odnímatelná vnitřní fleecová bunda  
hřejivý fluorescenční materiál  
certifikované retroreflexní pruhy 3M  
celopropínací kostěný zip  
kapsy s kostěným zipem  
lemování elastickým proužkem  
antipilingová úprava z obou stran  
certifikace dle norem EN ISO 20471 (třída 3) a EN ISO 13688



EN ISO 20471  
EN ISO 13688

with sleeves



## HV ESSENTIAL<sup>4V6</sup>

mikina unisex

Výplňková pletenina, vnitřní strana počesaná  
100 % polyester, retroreflexní pruhy 3M

▲ 300 g/m<sup>2</sup>, M - 3XL

oděv s vysokou viditelností  
hladký fluorescenční materiál  
vnitřní strana počesaná  
certifikované retroreflexní pruhy 3M  
rovný střih s bočními švy  
dolní lem, manžety a průkrčník z žebrového úpletu 1:1  
certifikace dle norem EN ISO 20471 (třída 3) a EN ISO 13688

97 98



EN ISO 20471  
EN ISO 13688



## HV FLEECE JACKET<sup>5V1</sup>

fleece unisex

Fleece, 100 % polyester, antipilingová úprava  
retroreflexní pruhy 3M

▲ 280 g/m<sup>2</sup>, M - 3XL

oděv s vysokou viditelností  
hřejivý fluorescenční materiál  
certifikované retroreflexní pruhy 3M  
celopropínací kostěný zip v barvě 01  
lišťové kapsy s kostěným zipem  
dolní lem na stažení elastickou šňůrkou  
lemy rukávů stažené pruženkou  
antipilingová úprava z vnější strany  
certifikace dle norem EN ISO 20471 (třída 3) a EN ISO 13688

97 98



EN ISO 20471  
EN ISO 13688





## HV DRY 1V8

tričko unisex

Grid knit, 100 % polyester, segmentové retroreflexní pruhy

▲ 150 g/m<sup>2</sup>, S - 3XL

oděv s vysokou viditelností  
 rychleschnoucí fluorescenční materiál  
 segmentové retroreflexní pruhy  
 střih s bočními švy  
 lem průkrčnicku z žebrového úpletu 1:1  
 zpevnění ramenních švů páskou  
 certifikace dle norem EN ISO 20471 (třída 2) a EN ISO 13688

97 98 EN ISO 20471  
 EN ISO 13688



UNISEX  
 EXTRA DRY  
 40° WASH

## HV PROTECT 1V9

tričko unisex

Interlokové pique, 55 % bavlna, 45 % polyester, retroreflexní pruhy 3M

▲ 175 g/m<sup>2</sup>, S - 3XL

oděv s vysokou viditelností  
 vnější strana fluorescenční polyester  
 vnitřní strana bavlněná  
 certifikované retroreflexní pruhy 3M  
 střih s bočními švy  
 lem průkrčnicku z žebrového úpletu 1:1  
 zpevnění ramenních švů páskou  
 certifikace dle norem EN ISO 20471 (třída 2) a EN ISO 13688

97 98 EN ISO 20471  
 EN ISO 13688



UNISEX  
 40° WASH

## HV RUNWAY 2V9

polokošile unisex

Interlokové pique, 55 % bavlna, 45 % polyester, retroreflexní pruhy 3M

▲ 175 g/m<sup>2</sup>, S - 3XL

oděv s vysokou viditelností  
 vnější strana fluorescenční polyester  
 vnitřní strana bavlněná  
 certifikované retroreflexní pruhy 3M  
 střih s bočními švy  
 límeček s kontrastním proužkem z žebrového úpletu 1:1  
 léga s 3 knoflíčky v barvě materiálu  
 vnitřní průkrčnick z začištěn páskou z vrchového materiálu  
 zpevnění ramenních švů páskou  
 certifikace dle norem EN ISO 20471 (třída 2) a EN ISO 13688

97 98 EN ISO 20471  
 EN ISO 13688



UNISEX  
 40° WASH

## HV BRIGHT 9V3, 9V4

vesta unisex/dětská

Osnovná pletenina, 100 % polyester, retroreflexní pruhy  
▲ 120 g/m<sup>2</sup>, M (VP 160 - 176 cm), 2XL (VP 184 - 192 cm)  
4-6 let/104-128 cm, 6-8 let/116-140 cm

oděv s vysokou viditelností  
zapínání na suché zipy  
lemování proužkem v barvě 01  
retroreflexní pruhy  
certifikace dle norem EN ISO 20471 (třída 2) a EN ISO 13688 (9V3)  
certifikace dle normy EN 1150 (9V4)

97 98  EN ISO 20471  
EN ISO 13688  EN 1150

## HV ENERGY 9V2

batoh dětský/unisex

Oxford, 100 % polyester, retroreflexní pruh  
▲ 70 - 80 g/m<sup>2</sup>, uni

fluorescenční materiál  
zavírání na stahování  
2 polyesterové šňůrky v šedé barvě  
retroreflexní pruh  
reflexní prvky v dolních rozích  
vnitřní kapsa na zip 20 x 23 cm  
rozměry batohu 45 x 34 cm

97 98

## HV TWISTER 3V8

šátek unisex

Single Jersey, 100 % polyester, retroreflexní pruhy  
▲ 190 g/m<sup>2</sup>, uni

tubulární střih se švem  
rychleschnoucí fluorescenční materiál  
retroreflexní pruhy  
okraje po obvodu prošité  
víceúčelové užití (varianty zobrazeny na balení)  
50 x 26 cm

97 98



## HV PRACTIC 5V9

čepice unisex

Fleece, 100 % polyester, antipillingová úprava  
▲ 240 g/m<sup>2</sup>, uni, obvod 55 cm

2 v 1 - čepice a nákrčník  
hřejivý fluorescenční materiál  
z jedné strany na stažení šňůrkou v barvě 01  
antipillingová úprava z vnější strany

97 98



## HV REFLEX 3V5

čepice unisex

Kepr, 50 % bavlna, 50 % polyester, retroreflexní pruhy  
▲ 240 g/m<sup>2</sup>, nastavitelná

šestipanelový střih  
rychleschnoucí fluorescenční materiál  
retroreflexní páska na kšiltu a zapínání  
vyztužené 2 přední panely  
prošívané, lehce prohnutý kšilt  
obšité větrací otvory  
potíací páska  
velikost nastavitelná suchým zipem

97



## SHIELD A99

chrániče kolena unisex

100 % polyethylen, uni, 1 ks = 1 pár, 170 x 240 mm (možnost zkrácení)

lehké, ergonomicky tvarované  
určené pro umístění do kolenních kapes  
vhodné pro práci vkleče  
ochrana proti propíchnutí

01

 EN 14404 + A1  
(type 2 only with W07, W08, W09)





# DOPLŇKOVÝ materiál



## KRABICE DÁRKOVÁ S VÍKEM <sup>CT1</sup>

trojvrstvá lepenka 1,01 E  
vyrobena z recyklovaného papíru  
vel.: 310 × 250 × 25 mm (min. 1 ks)  
vel.: 360 × 280 × 80 mm (min. 120 ks)



## KRABICE DÁRKOVÁ S VÍKEM <sup>CT4</sup>

trojvrstvá lepenka 1,01 E  
vyrobena z recyklovaného papíru  
vel.: 310 × 250 × 25 mm (min. 1 ks)  
vel.: 360 × 280 × 80 mm (min. 120 ks)



## PP/PE SÁČEK S LEPIČÍ KLOPOU <sup>BAG/BGE</sup>

polypropylen (PP), tloušťka 0,03 mm  
polyetylen (PE), tloušťka 0,04 mm  
vel.: 300 × 400 mm, 400 × 500 mm  
(min. 100 ks)



## PÁSKA LEPIČÍ <sup>CT7</sup>

biaxiálně orientovaná  
polypropylenová fólie (BOPP)  
šíře 75 mm, návín 66 m  
(min 1 ks)

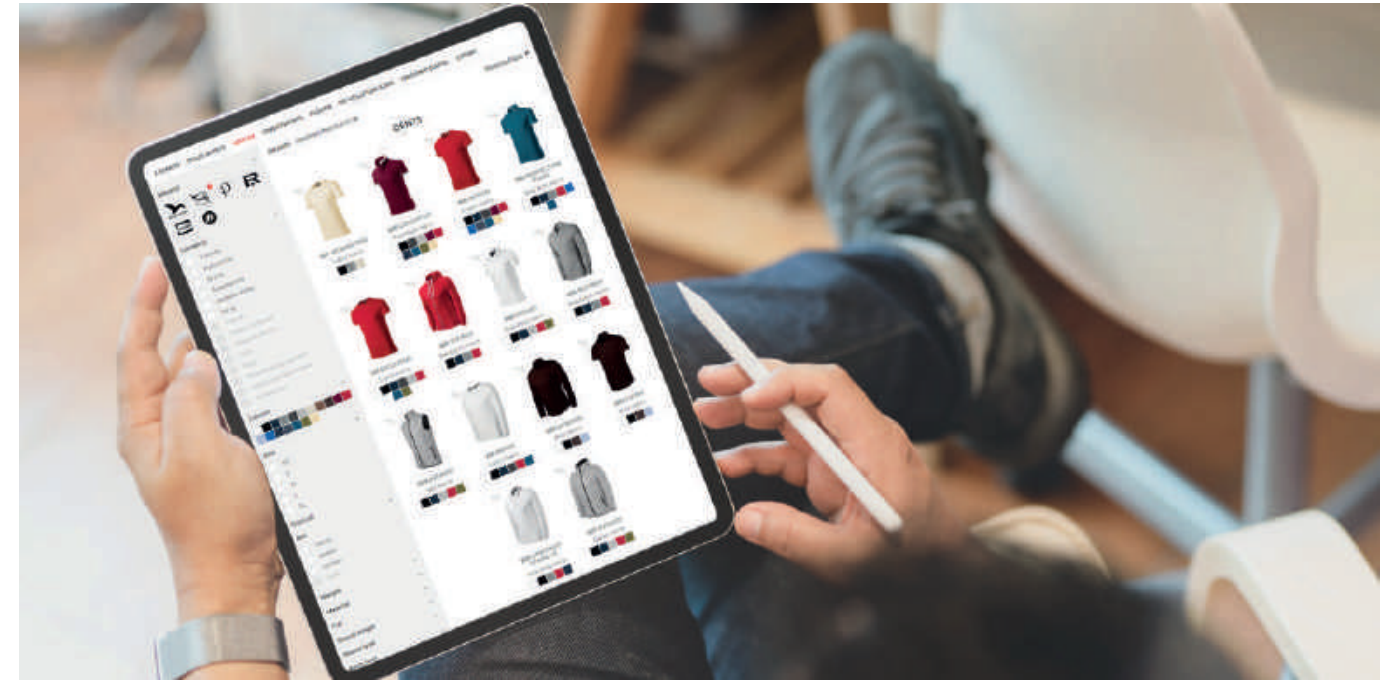

# MARKETINGOVÁ

podpora

## ONLINE PODPORA

API propojení našeho e-shopu s Vaším e-shopem či systémem.

Datový export produktů.

Online přístup ke všem marketingovým materiálům (produktové fotografie, image fotografie, videa, POS, produktové karty, certifikáty, PPC bannery).

Online katalog pro Vaše zákazníky s možností zaslání poptávky.

Interaktivní katalogy MALFINI.

## VZOROVÁ SADA

Vlastní mix produktů MALFINI®, MALFINI Premium® a RIMECK® se **SLEVOU 25 %**.

### Jak nakoupíte vzorovou sadu:

*Minimální počet vybraných produktů je 10 ks (maximálně 1 ks od barvy a velikosti).*

*Vlastní vzorovou sadu lze za výše uvedených podmínek objednat až 4x ročně.*

*Objednávky jsou možné pouze prostřednictvím našeho obchodního oddělení (e-mailem na [prodej@malfini.com](mailto:prodej@malfini.com)).*



# POTISK

a výšivka



## DIGITÁLNÍ TISK

Ideální technologie pro tiskové zakázky v nízkém nákladu. Přímý potisk textilu provádíme na nejmodernější tiskárně KORNIT®. Tiskne se speciálními pigmentovanými inkousty na vodní bázi. Tisk je ve fotografické kvalitě a rozlišení. Garantovaná odolnost potisku vůči praní je do 40 °C. Textil je žehlitelný po rubové straně.



## SUBLIMAČNÍ TISK

Vhodný pro textile obsahující alespoň 65 % syntetických vláken. Disperzní barvivo se natiskne na sublimační papír, ze kterého je přenesen pomocí tlaku a tepla na textilii ve formě par. Potisk se nemusí fixovat, stálost barev je velmi dobrá, napodobeniny (podstatně dražšího) pestře tkaného zboží jsou sotva rozeznatelné od originálu. Navíc jsou zachovány původní vlastnosti materiálu, jako prodyšnost a pratelost. Tato metoda potisku je velmi vhodná jak na přenesení fotografií, tak i grafiky.



## SÍTOTISK

Nejstarší a doposud neefektivnější technologie potisku textilu. Provádíme jej strojově, čímž dosahujeme vysoké denní produkce (až 15 000 tisků) a stejné kvality potisku v průběhu celé realizace tiskové zakázky. Touto technologií jsme schopni zrealizovat prakticky všechny tiskové motivy, od jednoduchých a jednobarevných až po fotorealistické. Garantovaná odolnost potisku vůči praní je do 40 °C. Tisk je žehlitelný po rubové straně. Jde o formu přímého tisku.

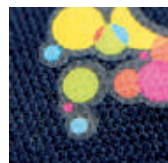

## TRANSFEROVÝ TISK

Jedna z tiskových metod, při které se nejprve motiv natiskne na speciální transferovou folii, pak přetiskne lepidlem a následně se za pomoci tepla a tlaku přenese na textil. Použitelný na všechny typy textilu. Používá se zejména pro tisk na produkty, které není možno potisknout napřímo. Nelze aplikovat na vodoodpudivé materiály. Tisk je žehlitelný po rubové straně. Folie lze tisknout digitálně nebo sítotiskem.



## LASEROVÉ GRAVÍROVÁNÍ

Novodobá technologie umožňující řezání vrstev textilního materiálu laserovým paprskem. Jedinečná, zatím neokoukaná technologie brandingů fleecových produktů. Výsledný motiv je do textilu vypálený (je plastický) a vydrží tedy navždy. Vzhledem k tomu, že nedochází k žádnému nanášení barev či nití, tak je výsledná grafika pouze jednobarevná, tedy v barvě textilu.

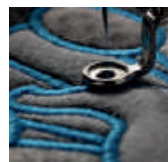

## VÝŠIVKA / APLIKOVANÁ VÝŠIVKA

Velmi kvalitní způsob prezentace motivu, loga či sloganu na textilních produktech. Abychom mohli vyšít určitý motiv na produkt, je potřeba vytvořit vyšivací muster. Pro tvorbu tohoto musteru musíme dostat kvalitní datovou předlohu (.tif, .cdr, .pdf, .ai, .epg), a poté je Váš motiv přenesen do programu vyšivacího stroje. Motiv se vyšívá přímo na produkt nebo je možné vytvořit aplikovanou vyšivku, která je následně našita nebo nalepena na produkt.

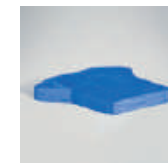

## LISOVÁNÍ

Vhodné pro produkty ze 100% bavlny bez knoflíků a zipů, které by se tlakem mohly poškodit. Tato technologie umožňuje zalisovat produkty do Vámi zvoleného tvaru a udělat z nich tímto způsobem neobvyklý dárek či reklamní předmět. Můžete volit z knihovny tvarů nebo zaslat Váš vlastní návrh.



## TŘPYTIVÉ KAMÍNKY

Speciální technologii lze použít v libovolné velikosti motivu nebo barevné kombinaci. Kamínky jsou k dispozici v číré i neprůhledné variantě, na výběr je i jejich velikost - 1,5 až 8 mm. Minimální odběr je 200 kusů textilu s aplikací. Produkty zdobené tímto způsobem perte po rubu při 40 °C.

# MATERIÁLY

## Vazby a úpravy

### PŘÍRODNÍ MATERIÁLY



#### BAVLNA

Nejoblíbenější přírodní materiál v oděvním průmyslu. Bavlna je charakteristická skvělými vlastnostmi, jako je jemnost, poddajnost, pevnost, dobrá savost a prodyšnost materiálu. Je příjemná na dotek a odolá vyšším teplotám. Často se používá v kombinaci se syntetickými materiály či elastanem.



#### ORGANICKÁ BAVLNA

Bavlna pocházející z ekologicky kontrolovaného zemědělství a dále zpracovaná za přísné kontroly všech výrobních procesů. Největšími producenty jsou Turecko, Indie, USA a Čína.



#### BAMBUSOVÉ VLÁKNO

Vlákno vyrobené z bambusu na bázi regenerované celulózy. Má termoregulační, antibakteriální, antimykotické a antistatické vlastnosti. Je pevnější s 3× vyšší savostí než bavlna, odolné častému praní a dlouhodobě si udržuje své vlastnosti. Nedoporučujeme používat aviváž, aby se nesnižila savost materiálu.



#### MERINO VLNA

Jde o tzv. aktivní vlákno, které reguluje změny tělesné teploty, absorbuje velké množství vlhkosti a s tím i pachové molekuly potu. Patří k nejprodyšnějším přírodním vláknům. Přirozená elasticita pomáhá udržet rozměrovou stabilitu, díky které se materiál snadno udržuje.



#### VISKÓZA

Vlákno vyrobené na bázi regenerované celulózy. Základní surovinou bývá buničina vytvořená ze dřeva či bavlny. Materiál je prodyšný s vysoce absorpčními vlastnostmi. Ve srovnání s bavlnou je splyvavější, lesklejší a jemnější.

### SYNTETICKÉ MATERIÁLY



#### ELASTAN

Jedná se o velice jemné, pevné, elastické polyuretanové vlákno. Stěžejní vlastností je vysoká pružnost. Elastan lze bez porušení natáhnout na tři až sedminásobek své původní délky. Vždy se používá v kombinaci s ostatními materiály, zajišťuje stálost tvaru, zvýšení pružnosti a snížení mačkavosti finálního produktu. Elastan je náchylný k vysokým teplotám.



#### POLYESTER

Vysoce odolné a snadno udržitelné syntetické vlákno, ceněné pro svou stálost tvaru a malou navlhavost. Díky rychleschnoucí vlastnosti je materiál často používán pro sportovní produkty. Vlákna lze vytvořit silná i velmi jemná (mikro polyester) a přesto pevná. Chemickými a mechanickými procesy je možné docílit dalších úprav vlastností materiálu: izolační vlastnosti, impregnace a další.



#### POLYAMID

Polyamidové vlákno je vyráběné obdobně jako polyesterové. Materiál je odolný, snadný na údržbu, dobře drží tvar, rychle schne, jelikož má malou navlhavost. Má 2× větší odolnost vůči oděru než polyester. Stejně jako u polyesteru lze vytvořit velice jemná či silná a odolná vlákna. Průřez vlákna a chemické úpravy ovlivňují vlastnosti finálního produktu.



#### POLYPROPYLEN

Polypropylenová vlákna se díky hladkému a tvrdému povrchu vyznačují vysokou odolností vůči oděru. Vlákna vykazují dobré hydrofobní vlastnosti, které velice nízkou absorpcí vody uchovávají pevnost a rozměrovou stálost materiálu i ve vlhkém prostředí. Finální materiál je lehký a vykazuje dobré termoizolační schopnosti.



#### POLYETHYLEN

V současnosti nepoužívanější polymer na světě vyznačující se vysokou pevností, odolností proti tření, nulovou navlhavostí a resistencí vůči chemikáliím. Díky svým vlastnostem je ideální pro výrobu bezpečnostních ochranných pomůcek chránící před mechanickými vlivy a opotřebením.



#### RECYKLOVANÝ POLYESTER

Vlákna jsou vyrobena recyklací spotřebních plastů (PET lahve, plastové obaly a další odpady). Výhodou je menší spotřeba energie při výrobě, zanechávají nižší uhlíkovou stopu a snižují znečištění životního prostředí. Recyklaci dosahujeme stejné kvality a vlastností jako u běžného polyesteru.

### ZNAČKOVÉ A SPECIÁLNÍ MATERIÁLY



#### SUPIMA®

Značka představující nejkvalitnější bavlnu 1% světové produkce. Jedná se o druh Pima bavlny pěstované v USA s více než stoletou historií. Její unikátní dlouhá vlákna jsou dvakrát silnější oproti běžné bavlně. Zamezují vytažení, lámání a trhání, díky čemuž jsou produkty z ní vyrobené neuvěřitelně jemné, odolné, nežmolkují a udržují si svou podobu po dlouhou dobu.



#### Nanotex® Resists Spills

Certifikovaný materiál, který byl zásadně upraven pomocí nanotechnologie Nanotex®. Úprava odpuzuje vodu, prodlužuje životnost a zachovává přirozenou měkkost a prodyšnost materiálu. Materiál odolá kontaktu s tekutinou bez absorpce, nenavlhne, nezanechá mokré skvrny, veškeré kapičky úhledně stečou.

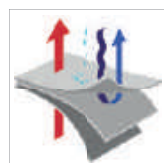

#### SOFTSHELL

Softshell je laminovaná textilie, vhodná pro sportovní a outdoorové oblečení. Dělí se na membránový a nemembránový materiál. Oděvy ze softshellu jsou lehké, teplé, pružné a s vysokou mechanickou odolností. Softshell s membránou pak může být i nepropukavý a zároveň prodyšný.



#### CORDURA® CLASSIC

Je konstruována v souladu se schválenými standardy firmy INVISTA pro značku CORDURA®. Mezi hlavní vlastnosti tkaniny patří odolnost v oděru a roztržení, odolnost proti skvrnám. Díky své pevnosti zaručuje dlouhou životnost. CORDURA® je registrovanou obchodní značkou společnosti INVISTA pro odolné materiály.



#### 3M™ PRUHY

Produkt jimi opatřený zvyšuje viditelnost osoby, která jej nosí, a tím snižuje pravděpodobnost nehod. Technologie 3M™ reflexních materiálů je založena na vrstvě mikroskopických skleněných kuliček připevněných na podkladové vrstvě tkaniny, která je opatřena zrcadlovou plochou. Na jednom cm² tkaniny se nachází až 30 000 skleněných kuliček.

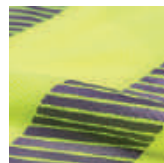

#### SEGMENTOVÉ PRUHY

Retroreflexní segmentové pruhy pro zlepšení viditelnosti za zhoršených světelných a nočních podmínek. Jsou navrženy speciálně pro použití na bezpečnostních oděvech vyžadujících pružnost a pohybovou flexibilitu. Segmenty se aplikují tepelným přenosem a jsou vysoce odolné při praní.

## VAZBY

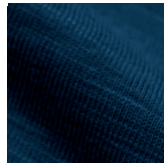

### SINGLE JERSEY SLUB

Jemná zátažná pletenina s charakteristickou žíhanou strukturou. Pro docílení výsledného efektu se používá příže se silnějšími a slabšími místy po celé délce, která jsou vytvořena změnou těsnosti zákrutu. Tento materiál se vyznačuje také pružností.

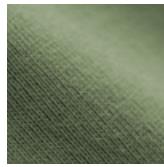

### SINGLE JERSEY

Jemná zátažná pletenina s charakteristickými stromečkovitými sloupky na lícni a obloučky na rubní straně. Vazba se vyznačuje tažností, měkkostí a snadnou páratelností. Příže použitá ke zpracování pleteniny má vliv na výslednou kvalitu zboží. Výrobky jsou zhotoveny z kvalitní prstencově dopřádané příže.

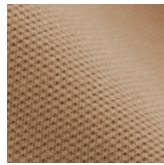

### PIQUE

Zátažná vzorovaná pletenina s plastickým geometrickým vzorem z lícni strany. Na rubní straně je doplněna podkládanou nití. Tento druh pleteniny je oblíbený při výrobě polokošil a oděvu vhodného pro sport a pohybové aktivity. Výrobky z něj vyrobené jsou prodyšné a snadné na údržbu.



### INTERLOCK PIQUE

Vazba zátažné pleteniny se vzorem, kde se střídají dva plné interlokované řádky s řádkem jednolicním podkládaným. Jedna strana pleteniny má keprově rozsazená vytažená očka, druhá strana je hladká. Tento druh pleteniny je oblíbený při výrobě oděvu vhodného pro sport a pohybové aktivity. Výrobky z něj vyrobené jsou prodyšné a snadné na údržbu.

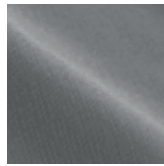

### DOUBLE FACE

Double face pletenina nazývaná také jako oboulícni. Vazba má na lícni i rubní straně hustě se střídající lícni i rubní sloupky. Ve volném stavu lze vidět očka pouze lícni, v nataženém i rubní. Tato pletenina vypadá identicky z rubu i líců a v příčném směru vykazuje vysokou pružnost materiálu.



### GRID KNIT

Rychleschnoucí, prodyšná pletenina pro výrobu moderního a funkčního oblečení. Speciální mřížková struktura odvádí vlhkost od těla a rozvádí ji do prostoru materiálu, díky čemuž poskytuje pocit svěžesti, sucha a chladu. Vysoká elasticita zajišťuje maximální komfort při nošení.



### ŽEBROVÝ ÚPLET

Pletenina tvořená oboulícni zátažnou vazbou. Žebro pleteniny bývá označováno 11, či 22. Tento údaj určuje poměr lícniích a rubniích řádků pleteniny vedle sebe. Tyto řádky se pravidelně střídají. Výsledným efektem je plastický vzor drobných řádků na lícni i rubní straně. Žebrová pletenina je pružná, nejčastěji bývá používána pro výrobu límců, manžet, lég a lemů polokošil a mikin.

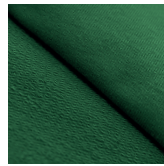

### VÝPLŇKOVÁ PLETENINA – nepočesaná

Zátažná pletenina s charakteristickými stromečkovitými sloupky na lícni a obloučky na rubní straně. Vazba je doplněna výplňkovou nití, která je vedena po rubové straně pleteniny. Přidaná nit zvyšuje pevnost, savost a objem pleteniny.



### VÝPLŇKOVÁ PLETENINA – počesaná

Zátažná pletenina s charakteristickými stromečkovitými sloupky na lícni a počesaným měkkým povrchem na straně rubní. Výplňková nit pleteniny vedená po rubové straně je rozvolněna mechanickou úpravou rubové strany materiálu. Takto upravený povrch vykazuje hřejivější vlastnosti a zvětšuje svůj objem.



### STRETCH FLEECE

Z vnější strany hladká a z vnitřní strany počesaná, funkční, strečová pletenina s vynikajícími tepelně izolačními vlastnostmi. Je měkká, lehká, prodyšná a rychleschnoucí. Ideální pro sport a pohybové aktivity. Materiál je opatřen antipillingovou úpravou.

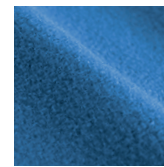

### FLEECE

Zátažná pletenina charakteristická hustě počesaným měkkým povrchem po obou stranách materiálu. Má vynikající tepelně izolační vlastnosti, odvádí vlhkost a brání průniku větru. Materiál bývá opatřen antipillingovou úpravou. Výrobky jsou vhodné pro výšivku a laserové gravírování.



### PLÁTNO

Pevná, pravidelně se opakující vazba, která se vyznačuje stejným vzhledem jak lícni, tak rubní strany. Svým jednoduchým a hustým uspořádáním vytváří rovnoměrný, hladký povrch, který je vhodný pro potisk i výšivku. Tkaniny jsou vyráběny z kvalitní česané bavlny nebo polyesteru.



### POPELÍN

Bavlnářská hladká, měkká a hustá tkanina střední hmotnosti, vyráběná v plátnové vazbě, hustěji dostavená v osnově, řidčeji v útku (tzn. v útku – příčném směru – je na 1 cm méně nití než v osnově). V útku je někdy použito hrubších nití, takže vzniká jemné příčné žebrování.



### MICRO TWILL

Díky použití dvojmo skané příže s vysokou jemností 100/2 dochází k velmi drobnému provázání. Vznikají tak jemné, ale přesto efektní diagonální linie, které dodají keprové vazbě elegantní a moderní vzhled. Jedná se o oblíbenou nemačkovou tkaninu s vysokou prodyšností, příjemnou na omak.



### OXFORD

Vazba odvozená od plátnové vazby. Rozdílem je, že při vzniku tkaniny se střídají minimálně dvě osnovní a dvě útkové nitě. Oxford tkanina je lesklejší než plátno. Má široké uplatnění. Může být tvořena jak z přírodních, tak ze syntetických přízí.

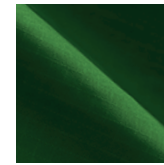

### RIP STOP

Velice pevná pravidelně se opakující vazba. Do hladkého povrchu jsou v odstupech 5–8 mm zatkané tlustší osnovní i útkové nitě. Povrch tkaniny získává efekt mřížkové struktury. Tato pomyslná mřížka zásadně zvyšuje odolnost tkaniny proti natržení.

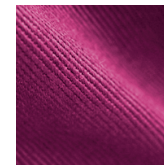

### KEPR

Keprvá vazba tkaniny se vyznačuje šikmým řádkováním, které se pravidelně opakuje. Tkanina v keprové vazbě je volnější, hřejivější, měkkí a pružnější při zpracování než plátno, vhodná pro potisk i výšivku. Zboží je vyráběno z kvalitní česané bavlny nebo ze směsi s polyesterem.



### FROTÉ

Smyčková tkanina tvořená pevnými smyčkami po obou stranách materiálu. Jedná se o trojrozměrnou textili s velmi měkkým omakem a vynikajícími savými vlastnostmi. Vyrábí se z ní především ručníky a osušky v materiálovém složení 100% bavlny či směsi bambusového vlákna a bavlny.

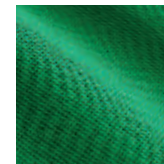

### NETKANÁ TEXTILIE

Textilie vyráběná bez použití pletení či tkání. Vstupní surovinou bývá tavenina polymeru polypropylenu. Výsledkem je hladká, plošná porézní textilie s relativně vysokou tažnou pevností a nízkou pevností v oděru a ohýbání. Materiál je oblíbený v průmyslu díky nízkým pořizovacím nákladům a dobrým filtračním a izolačním vlastnostem.

## ÚPRAVY



### PŘEDSRÁŽENÁ BAVLNA

Během výrobního procesu bavlněných produktů dochází ke zmenšení prostoru mezi jednotlivými vlákny a tím se eliminuje riziko smrštění textilie při pracím a sušicím cyklu. Tento proces umožňuje finální výrobek prát na vysoké teploty, čímž se umožní odstranění veškerých nečistot a bakterií.

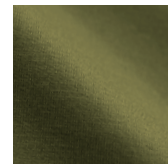

### MERCEROVANÁ BAVLNA

Proces mercerace bavlny probíhá během smáčení textilie do lázně, ve které dojde k deformaci nerovnoměrných vláken bavlny. Vlákenný průřez tak získá téměř dokonalý tvar, díky kterému se finální výrobek stává jemnějším na omak s lesklým vzhledem. Merceraci tak dosáhneme vyšší pevnosti materiálu a lepší stálosti barev.

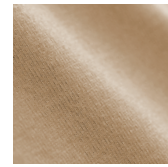

### SILIKONOVÁ ÚPRAVA

Ošetření látky v silikonové lázni za účelem zdokonalení jejich vlastností, podobně jako aviváž, avšak s trvalejším efektem. Takto ošetřený výrobek je hebký na omak, odolný vůči nečistotám, méně se špiní a mnohem lépe k němu přilne potisk.



### EASY CARE

Povrchová úprava na bázi modifikace celulózy vlákna bavlny, která způsobuje zvýšení pružnosti materiálu. Zabraňuje vzniku lomů při nošení a praní. Díky tomu je materiál tvarově stabilnější, méně se mačká, snadno žehlí a je stálý při praní.

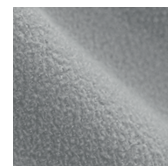

### ANTIPIPINGOVÁ ÚPRAVA

Antipilingová úprava minimalizuje uvolňování vláken, a tím předchází žmolkování textilie. Díky tomuto procesu dochází k fixaci a stabilizaci jednotlivých vláken. Snižuje se tak znehodnocení vrchní vrstvy při nadměrném namáhání a tření, a tím se prodlužuje samotná životnost a funkčnost výrobku.

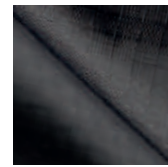

### PU ÚPRAVA

Dlouhotrvající vrstva polyuretanu, která se nanáší z jedné strany základní tkaniny, zajišťuje odolnost vůči vodě, vlhkosti, oděru a nečistotám. Díky speciálnímu složení je vrstva velmi pružná, lehká a neovlivňuje tak vlastnosti produktu.

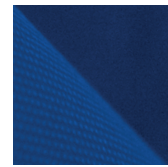

### PA ÚPRAVA

Polyakrylová úprava se využívá pro zlepšení mechanických a výkonnostních vlastností tkaniny. Využití najdeme především u outdoorových oděvů a vyznačuje se větruodolností a pevností v tahu.



### TPU LAMINACE

Trvanlivá vrchní vrstva, tvořena termoplastickým polyuretanem, zaručuje stálost materiálových vlastností. Spojení TPU membrány s vrchovým materiálem zachovává flexibilitu celého produktu a zajišťuje nepromokavost, odolnost proti oděru a vynikající pevnost v ohybu a tahu.

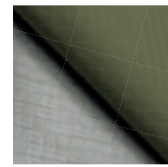

### STŘÍBRNÝ ZÁTĚR

Speciální matný stříbrný zátěr, nanášený z vnitřní strany tkaniny, zlepšuje užité vlastnosti materiálu. Zvyšuje odolnost vůči vodě, zabraňuje transparentnosti vrchového materiálu a je dlouhodobě odolný vůči praní.



### NEŠPINIVÁ ÚPRAVA

Schopnost vrchového materiálu odpuzovat tekutinu, nečistoty a mastnou špínu, což oceníte především v pracovním prostředí. Špína či mastnota vytvoří na upravené textilií kapičky, které lze snadno setřít, čímž se prodlužuje životnost výrobku.

# TABULKA VELIKOSTÍ

## MUŽI / UNISEX

Velikost	XS		S		M		L		XL		2XL		3XL		4XL		5XL		6XL	
	-	-	44	46	48	50	52	54	56	58	60	62	-	-	-	-	-	-	-	-
výška postavy	168		172		176		180		184		188		192		196		200		204	
obvod hrudniku	80	84	88	92	96	100	104	108	112	116	120	126	132	138	144	150	156	162	168	174
obvod pasu	68	72	76	80	84	88	92	96	100	104	108	114	120	126	132	138	144	150	156	162
obvod krku	34	35	36	37	38	39	40	41	42	43	44	45	46	47	48	49	50	51	52	53

## ŽENY

Velikost	XS		S		M		L		XL		2XL		3XL	
výška postavy	160		164		168		172		176		180		184	
obvod hrudniku	76	80	84	88	92	96	100	104	110	116	122	128	134	140
obvod pasu	61	65	69	73	77	81	85	89	95	101	107	113	119	125
obvod sedu	84	88	92	96	100	104	108	112	116	120	125	130	135	140

## DĚTI

Věk (roky)	4	6	8	10	12
výška postavy	110	122	134	146	158
obvod hrudniku	♀ / ♂ 58 / 58	61 / 61	67 / 67	73 / 73	79 / 79
obvod pasu	♀ / ♂ 55 / 55	57 / 57	59,5 / 59,5	63 / 62,5	67 / 66
délka zad	25	29	31	34	38

## KÓDOVÉ OZNAČENÍ VELIKOSTÍ:

Velikost	kód
110 cm/4 roky	2108
122 cm/6 let	09
134 cm/8 let	10
146 cm/10 let	11
158 cm/12 let	07
XS	12
S	13
M	14
L	15
XL	16
2XL	17
3XL	18
4XL	19
5XL	20
6XL	21

Velikost R	kód
104-128 cm/4-6 let	31
116-140 cm/6-8 let	32
44/46	R3
48/50	R4
52/54	R5
56/58	R6
60/62	R7
44	44
46	46
48	48
50	50
52	52
54	54
56	56
58	58
60	60
62	62
48 long	L3
50 long	L4
52 long	L5
54 long	L6
56 long	L7
58 long	L8

## PŘÍKLAD MAXIMÁLNÍHO INTERVALU ROZMĚRŮ POSTAV:

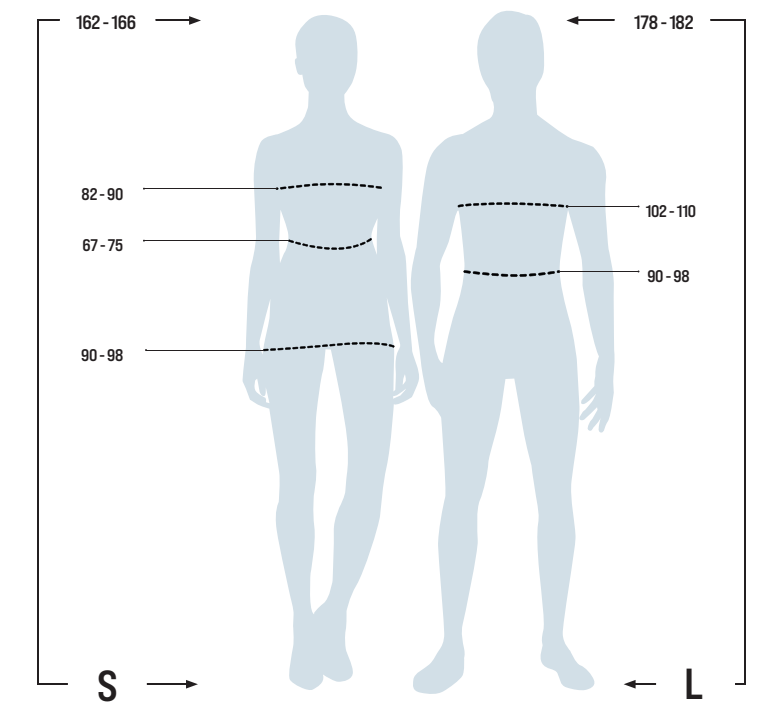

Údaje v tabulce označují rozměry postav, nikoli oděvů.

Objednací číslo prosím uvádějte ve tvaru: kód produktu-kód barvy-kód velikosti. Příklad: Tričko Basic v barvě černé, velikost M = 129-01-14

# LEGENDA

 PÁNSKÉ  DÁMSKÉ  UNISEX  DĚTSKÉ

## KONCEPTY

 **FAMILY CONCEPT**  
Produkt nabízený jak v pánské, tak dámské a dětské variantě.

 **DUO CONCEPT**  
Produkt nabízený jak v pánské, tak dámské variantě.

## NOVINKY

 **NOVÝ PRODUKT**  
Nový produkt. Bližší informace o termínu naskladnění Vám poskytne obchodní oddělení.

 **NOVÁ BARVA**  
Nová barva. Bližší informace o termínu naskladnění Vám poskytne obchodní oddělení.

## MATERIÁL

 **ELASTAN**  
Vysoce pružné vlákno, které se vždy používá v kombinaci s dalšími materiály. Zajišťuje stálost tvaru a snižuje mačkavost finálního produktu.

 **ORGANIC**  
Bavlna pocházející z ekologicky kontrolovaného zemědělství a dále zpracovaná za přísné kontroly všech výrobních procesů.

 **MERINO**  
Vlna merino je známá po celém světě svou měkkostí, pevností a všestrannými výhodami. Její využití v oblasti textilní výroby sahá od luxusní módy až po vysocí funkční oděvy.

 **TŘÍVRSTVÝ SOFTSHELL**  
3vrstvý softshell s membránou

 **DVOUVRSTVÝ SOFTSHELL**  
2vrstvý softshell

 **RECYKLOVANÝ POLYESTER**  
Vlákna vyrobená z recyklovaných spotřebních plastů.

## TYPY LABELŮ

 **TEAR OFF**  
Odtrhávací etiketa.

 **STICKER LABEL**  
Etiketa ve formě nálepky. Snadno odnímatelná.

 **LABEL FREE**  
Produkty jsou v průkrčníku opatřeny pouze drobným velikostním štítkem pro snadný rebranding.

## VLASTNOSTI MATERIÁLU

 **VĚTRUODOLNÉ**  
Materiál zabraňující průniku větru a prochladnutí.

 **VODĚODOLNÉ**  
Číselný údaj v milimetrech udává schopnost materiálu odolávat tlaku vody. Čím vyšší vodní sloupec, tím vyšší nepromokavost.

 **RYCHLESCHNOUCÍ**  
Rychleschnoucí materiál.

 **PRODYŠNÉ**  
Udává se v g/m<sup>2</sup>/24 hod, tzn. kolik vlhkosti v gramech propustí jeden čtvereční metr látky za den. Zde platí, že čím je hodnota vyšší, tím materiál lépe dýchá.

 **COOL/WARM**  
Měkký, snadno udržovatelný a rychleschnoucí materiál odvádějící vlhkost.

 **TERMOREGULACE**  
Udržuje teplo, když je chladno a naopak.

 **ODOLNOST VŮČI ZÁPACHU**  
Díky absorpci vlhkosti zanechává méně potu na těle a působí antibakteriálně. Oděv tak zůstává dlouhodobě svěží.

## ÚPRAVY MATERIÁLU

 **SILIKONOVÁ ÚPRAVA**  
Ošetření látky v silikonové lázni za účelem zdokonalení jejich vlastností, podobně jako aviváž, avšak s trvalejším efektem.

 **ANTIPIINGOVÁ ÚPRAVA**  
Finální stabilizační úprava ke snížení žmolkování materiálu.

 **NEŠPINIVÁ ÚPRAVA**  
Schopnost vrchového materiálu odpuzovat tekutinu, nečistoty a mastnou špínu.

 **EASY CARE**  
Povrchová úprava eliminuje mačkavost a tím zajišťuje snadnou údržbu výrobku.

## TYPY ŠVŮ

 **PLOCHÉ ŠVY**  
Oboustranně krycí steh, který je plochý a zajišťuje tak maximální pohodlí při nošení.

 **PODLEPENÉ ŠVY PÁSKOU**  
Technologie podporující nepromokavost materiálu v oblasti švů. Voděodolná páska se aplikuje termicky pod tlakem přes vnitřní švy.

## MULTIFUNKČNÍ PRODUKTY

 **3 IN 1**  
Multifunkční bunda, kterou lze nosit vcelku jako zimní nebo odděleně jako větrovku a fleece.



 **4 IN 1**  
Multifunkční pracovní HV bunda, kterou lze nosit vcelku, odděleně svrchní a vnitřní část a nebo svrchní bundu bez rukávů jako vestu.

# RIMECK®

Vybrané oděvy z kolekce HIGH VISIBILITY (HV) značky RIMECK odpovídají mezinárodním normám, které stanovují optimální podobu ochranného oděvu s vysokou viditelností. Certifikované oděvy z kolekce HV jsou opatřeny příbalovým letákem informujícím o správném skladování, ošetření a účelu použití tak, aby byly co nejlépe zachovány vlastnosti produktu.

**Norma EN ISO 20471:2013** – Oděvy s vysokou viditelností – mezinárodní norma určuje požadavky na oděv s vysokou viditelností, který je schopen vizuálně signalizovat přítomnost uživatele pro obsluhu vozidel nebo jiných mechanizovaných prostředků za jakýchkoliv světelných podmínek, a to jak při denním světle, tak při osvětlení světlomety vozidel za tmy.

**Oděvy s vysokou viditelností vyrobeny z fluorescenčního materiálu v kombinaci s retroreflexními pruhy se řadí do třech tříd:**

-  **Třída 3** – stupeň nejvyšší ochrany – minimální požadovaná plocha podkladového materiálu je 0,80 m<sup>2</sup> a 0,20 m<sup>2</sup> retroreflexního materiálu.
-  **Třída 2** – stupeň střední ochrany – minimální požadovaná plocha podkladového materiálu je 0,50 m<sup>2</sup> a 0,13 m<sup>2</sup> retroreflexního materiálu.
-  **Třída 1** – stupeň minimální ochrany – minimální požadovaná plocha podkladového materiálu je 0,14 m<sup>2</sup> a 0,10 m<sup>2</sup> retroreflexního materiálu.

**Norma EN 1150:1999** – Ochranné oděvy – Výstražné oděvy s vysokou viditelností pro neprofesionální použití – norma uvádí požadavky na optické vlastnosti výstražných oděvů s vysokou viditelností určených pro dospělé nebo mladistvé k neprofesionálnímu použití. Oděvy jsou určeny pro vizuální signalizaci přítomnosti uživatele za jakýchkoliv světelných podmínek jak ve dne, při městském osvětlení, tak i při osvětlení světly dopravního prostředku za tmy.

**Norma EN 343:2003+A1:2007** – Ochranné oděvy – Ochrana proti dešti – evropská norma určující vlastnosti materiálů a švů ochranného oděvu. Tyto vlastnosti jsou měřeny na vnější vrstvě materiálu oděvu. Při splnění konkrétních požadavků na propustnost a dosažení náležité úrovně poskytuje oděv ochranu uživatele proti pronikání vody a odolnost proti pronikání vodní páry.

**Norma EN ISO 13688:2013** – Ochranné oděvy – Obecné požadavky – tato mezinárodní norma určuje obecné požadavky na provedení ochranných pracovních oděvů z hlediska ergonomie, nezávadnosti, označení velikostí, stárnutí, označení ochranných oděvů a na informace, které jsou dodávány výrobcem s ochrannými oděvy.

**EN 14404:2004+A1:2010** – Osobní ochranné prostředky – Chrániče kolen pro práci vkleče – Norma uvádí požadavky na ochranu kolen při práci vkleče, kde nastává riziko poranění způsobené povrchově působícími mechanickými vlivy. Chrániče musí být zdravotně nezávadné a musí být pro uživatele bezpečné.

**TYP 2** – pěnový plast nebo jiný výplňový materiál v kapsách na kalhotách nebo trvale spojený s kalhotami.

 **ÚROVEŇ 0** – vhodné pouze pro používání na rovném povrchu – nechrání proti propíchnutí

 **ÚROVEŇ 1** – vhodné pro používání na rovném nebo nerovném povrchu – ochrana proti propíchnutí silou nejméně (100 ± 5) N

 **ÚROVEŇ 2** – vhodné pro používání na rovném nebo nerovném povrchu v náročných podmínkách – ochrana proti propíchnutí silou nejméně (250 ± 10) N



# NOVÉ BARVY A VELIKOSTI

pro rok 2023



TRÍČKA	BARVY	VELIKOSTI	Str.
109 Colormix	UNISEX 94		204
119, 169 Fit-T LS	MEN'S WOMEN'S 36		57
122 Pure	WOMEN'S 09 30 36 49 69 A7		35
123 Love	WOMEN'S 36 87 A1		33
129 Basic	WOMEN'S 36 A7		39
130 Street LS	MEN'S 94 05 11		203
134 Basic	UNISEX 36 69 A7	3XL	39
137 Heavy New	WOMEN'S 87 94 A7		45
138 Basic	UNISEX 69 A7		39
171, 172 Origin	KIDS MEN'S WOMEN'S 09 43 69 93		47
173, 174 Native	MEN'S WOMEN'S 09 43 69 93		49
R06 Base	UNISEX WOMEN'S	4XL - 6XL	204
R07 Recall	UNISEX WOMEN'S	4XL - 6XL	204
POLOKOŠILE			
202, 223 Single J.	MEN'S A7		77
203 Pique Polo	MEN'S 36 A7		70
210 Pique Polo	MEN'S 36 69 A7		70
219 Urban	WOMEN'S 09 16 36 87		71
220 Urban	MEN'S 09 16 36 40 87		71
MIKINY			
413 Cape	MEN'S 21 28 51 60 69 87	4XL - 5XL	87
414 Cape	WOMEN'S 21 28 51 60 69 87		87
BUNDY			
509 Body Warmer	UNISEX 94 05 69		209
522 Performance	UNISEX MEN'S	4XL	104
550 Casual	MEN'S C3 C4		209

# PŘEHLED PRODUKTŮ



- 92 ADVENTURE 407
- 125 BALANCE 610
- 39 BASIC 129, 134, 138
- 41 BASIC FREE F29, F34, F38
- 89 BREAK 840, 841
- 122 BREEZE 820
- 132 CAMO LATINO C24
- 61 CAMO PURE C22
- 62 CAMO TRIUMPH C36
- 91 CAMO ZIPPER C19, C20
- 61 CAMOUFLAGE 144, 149
- 62 CAMOUFLAGE LS 166
- 87 CAPE 413, 414
- 137 CARRY 901
- 113 CHANCE 810, 811
- 80 CHIC 207, 214
- 35 CITY 120
- 37 CLASSIC 101, 100
- 132 CLASSIC 304
- 36 CLASSIC NEW 132, 133, 135
- 123 COMFY 611
- 123 COMFORT 607, 608
- 108 COOL 515, 514
- 63 CORE 142
- 74 COTTON 212, 213
- 75 COTTON HEAVY 215, 216
- 116 DESTINY 175, 176
- 119 DIRECT 417, 418
- 53 DREAM 128
- 136 EASYGO 922
- 55 ELEGANCE 127
- 42 ELEMENT 145
- 136 ENERGY 912
- 93 ESSENTIAL 406
- 99 EXIT 525
- 133 FANCY 329
- 115 FANTASY 124, 140, 147
- 53 FIT V-NECK 162
- 57 FIT-T LS 119, 169, 121
- 67 FOCUS 232, 233
- 33 FREEDOM 178
- 98 FROSTY 527, 528, 529
- 51 FUSION 163, 164
- 35 GLANCE 141
- 137 HANDY 900
- 45 HEAVY 110

- 45 HEAVY NEW 137
- 45 HEAVY NEW FREE F37
- 52 HEAVY V-NECK 111
- 37 INFINITY 131
- 132 LATINO 324
- 125 LEISURE 603
- 55 LONG SLEEVE 112
- 33 LOVE 123
- 93 MERGER 415, 416
- 122 MILES 612, 613
- 85 MOON 420, 421
- 103 NANO 531, 532
- 49 NATIVE 173, 174
- 139 ORGANIC TOWEL 916, 917, 918
- 47 ORIGIN 171, 172
- 107 PACIFIC 3 IN 1 533, 534
- 104 PERFORMANCE 522, 521
- 105 PERFORMANCE 535
- 70 PIQUE POLO 203, 210, 222
- 73 PIQUE POLO LS 221, 231
- 99 PRACTIC 519
- 117 PRIDE 168
- 69 PRIME 234, 235
- 35 PURE 122
- 117 RACER 167
- 129 RAP 5P 301
- 129 RAP 6P 302
- 133 RELAX 327
- 121 REST 614, 615
- 58 SAILOR 803, 804, 805
- 59 SAILOR LS 807
- 59 SAILOR TOP 806
- 97 SHIFT 850, 851
- 137 SHOPPER 921
- 77 SINGLE J. 202, 223
- 77 SINGLE J. LS 211
- 55 SLIM 139
- 53 SLIM FIT V-NECK 146
- 136 SMART 911
- 87 SNAP 419
- 81 STYLE 218
- 81 STYLE LS 209, 229
- 131 SUNVISOR 310
- 141 TOWEL 350 907, 908, 909
- 140 TOWEL 450 903, 905
- 90 TRENDY ZIPPER 410, 411, 412
- 63 TRIUMPH 136
- 133 TWISTER 328
- 125 TWO IN ONE 604
- 71 URBAN 219, 220
- 102 VALLEY 536, 537

- 52 V-NECK 102
- 117 VICTORY 217
- 42 VIPER 143, 161
- 43 VIPER FREE F43, F61
- 109 VISION 517, 516
- 92 VIVA 409
- 108 WINDY 524
- 130 5P 307
- 130 6P 305
- 130 6P KIDS 303
- 131 6P SANDWICH 306

## Piccolio

- 150 BEETLE P92
- 151 BLOOM P91
- 151 BUBBLE P93
- 149 JOY P21, P22
- 145 PAINT P73
- 145 PARADE P71
- 145 PEAK P74
- 147 PELICAN P72
- 147 PIXEL P81
- 147 PROGRESS LS P75
- 150 SUNSHINE P31
- 149 ZERO P41
- 173 ACTION 150, 152
- 183 BAMBOO TOWEL 951, 952
- 177 BOMBER 453, 454
- 175 BRAVE 155, 156
- 161 COLLAR UP 256, 257
- 159 DIAMOND 273, 274
- 161 DRESS UP 271
- 157 DYNAMIC 262, 263
- 181 EVEREST 552, 551
- 180 EVEREST 553, 554
- 171 EXCLUSIVE 153, 154
- 156 FLASH 260, 261
- 165 GRAND 259, 269
- 155 JOURNEY 264, 265
- 169 MERINO RISE 157, 158
- 163 PERFECTION PLAIN 251, 253
- 179 VOYAGE 452, 451

## RIMECK

- 204 BASE R06
- 209 BODY WARMER 509
- 209 CASUAL 550
- 204 COLORMIX 109
- 207 EFFECT 530
- 216 HV BRIGHT 9V3, 9V4
- 211 HV DROP 5V3
- 215 HV DRY 1V8
- 216 HV ENERGY 9V2
- 213 HV ESSENTIAL 4V6
- 213 HV FLEECE JACKET 5V1
- 212 HV GUARD 5V2
- 217 HV PRACTIC 5V9
- 215 HV PROTECT 1V9
- 217 HV REFLEX 3V5
- 215 HV RUNWAY 2V9
- 216 HV TWISTER 3V8
- 208 JACKET 501, 504
- 207 JACKET HI-Q 506
- 208 NEXT 518
- 194 RANGER W03, W53
- 197 RANGER W04
- 195 RANGER W06, W54
- 204 RECALL R07
- 205 RESERVE R22, R23
- 202 RESIST R01, R02
- 203 RESIST HEAVY R03, R04
- 201 RESIST HEAVY POLO R20, R21
- 202 RESIST LS R05
- 217 SHIELD A99
- 203 STREET LS 130
- 189 VERTEX W07, W55
- 193 VERTEX W08, W41
- 191 VERTEX CAMO W09, W56
- 198 WOODY W01, W51
- 197 WOODY W02
- 199 WOODY W05, W52



# INDEX BAREV

## CAMOUFLAGE



## FLUORESCENČNÍ BARVY



## NEONOVÉ BARVY

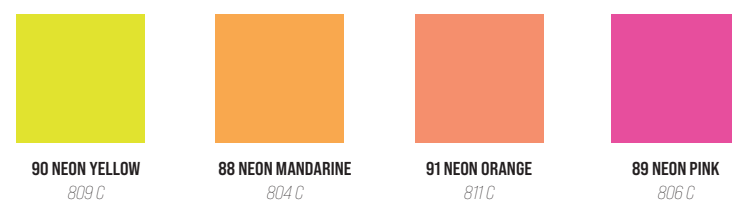

## MELÍROVÉ BARVY



## DENIMOVÉ BARVY



Uvedené barvy a Pantone® kódy jsou pouze orientační a od skutečné barvy látky se mohou lišit.  
Tiskové chyby a změny v produktovém portfoliu jsou vyhrazeny.







**MALFINI**  
A.S.



**MALFINI®**



*Piccolio®*

**RIMECK®**